

為TMSPE安裝配置本地伺服器站點管理員帳戶

目錄

[簡介](#)

[必要條件](#)

[需求](#)

[採用元件](#)

[背景資訊](#)

[設定](#)

[驗證](#)

[疑難排解](#)

簡介

本文檔介紹如何在Cisco Telepresence management Suit(TMS)上建立並配置本地伺服器站點管理員帳戶(TMS Provisioning Extension(TMSPE)安裝之前需要該帳戶)。在TMSPE安裝程式中使用該帳戶來訪問TMS。

必要條件

需求

思科建議您瞭解以下主題：

- TMS
- Windows伺服器
- TMSPE

採用元件

本檔案中的資訊是根據 Windows 2012，但它適用於其他Windows Server版本。

本文中的資訊是根據特定實驗室環境內的裝置所建立。文中使用到的所有裝置皆從已清除（預設）的組態來啟動。如果您的網路正在作用，請確保您已瞭解任何指令可能造成的影響。

背景資訊

該帳戶在安裝TMS的伺服器上建立為本地管理員帳戶，然後作為站點管理員新增到TMS使用者。

附註：使用Admin帳戶登入到安裝TMS的伺服器。

設定

步驟1.連線到伺服器。您可以使用具有管理員許可權的任何域或本地帳戶。

步驟2.導覽至Run，然後鍵入MMC.exe

步驟3.在Console視窗中，按一下File > Add/Remove Snap-in，如下圖所示。

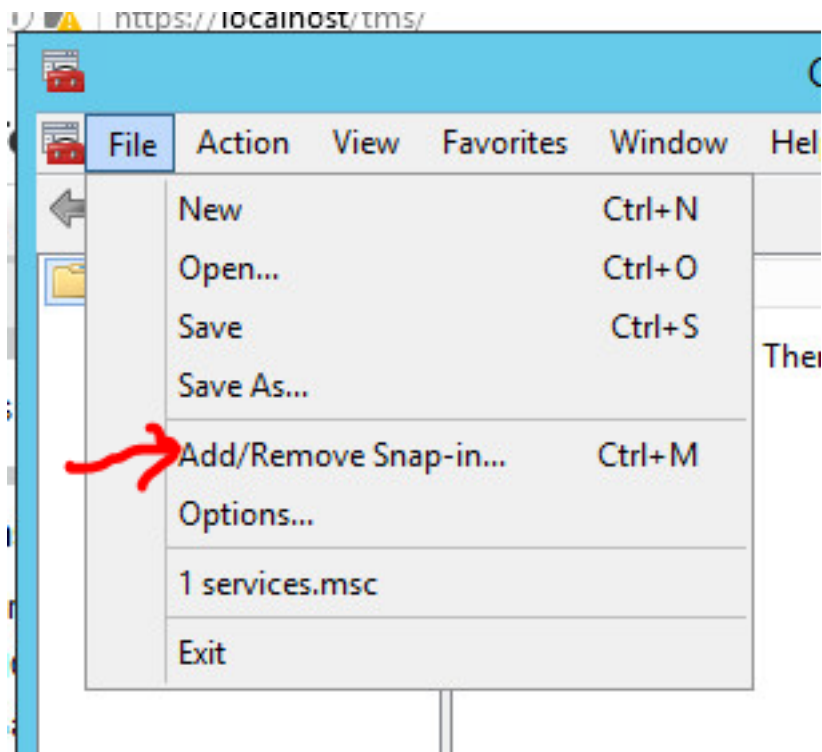

步驟4.選擇Computer Management模組並按一下Add，如下圖所示。

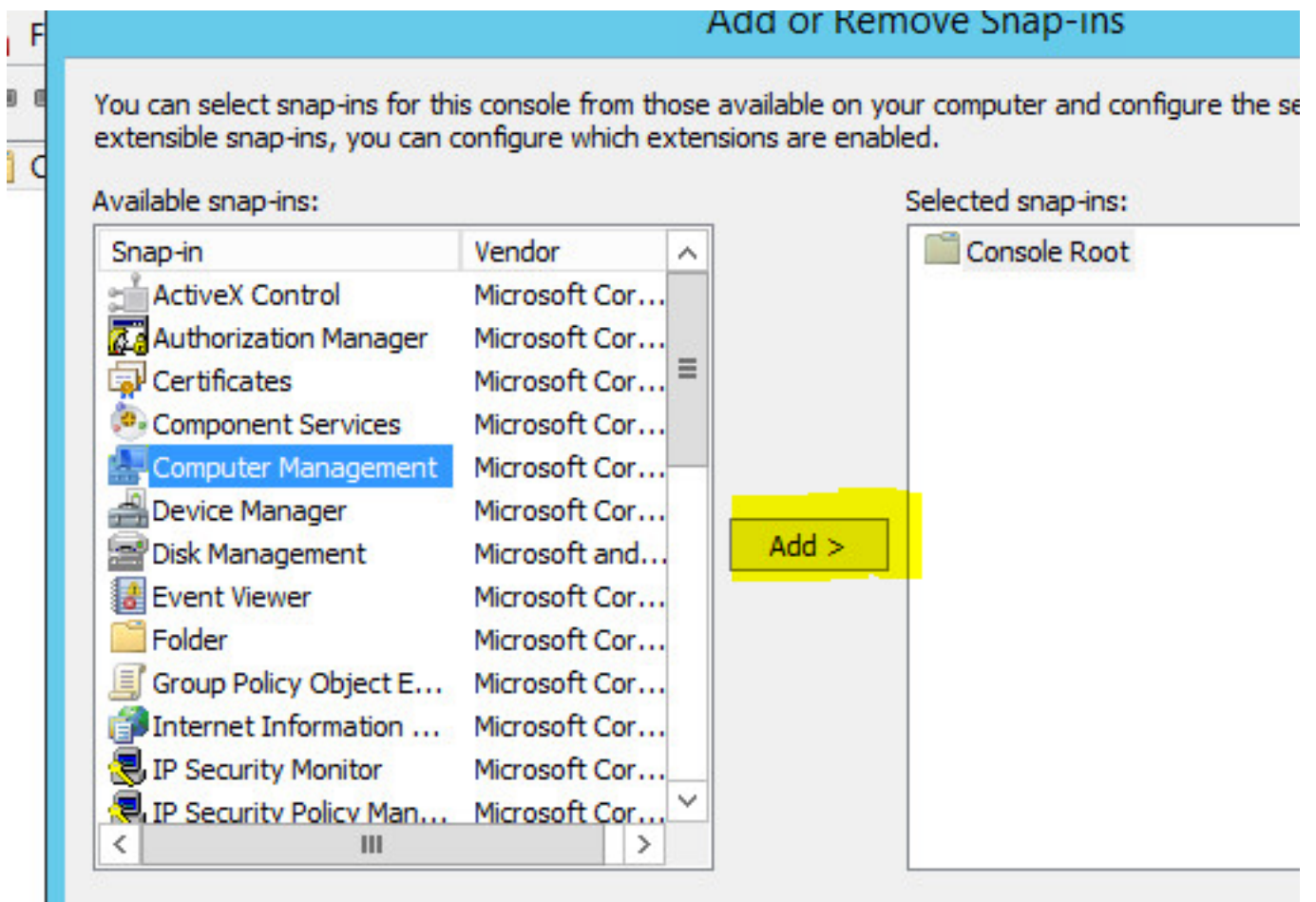

步驟5.選擇Local computer，然後按一下Finish，如下圖所示。

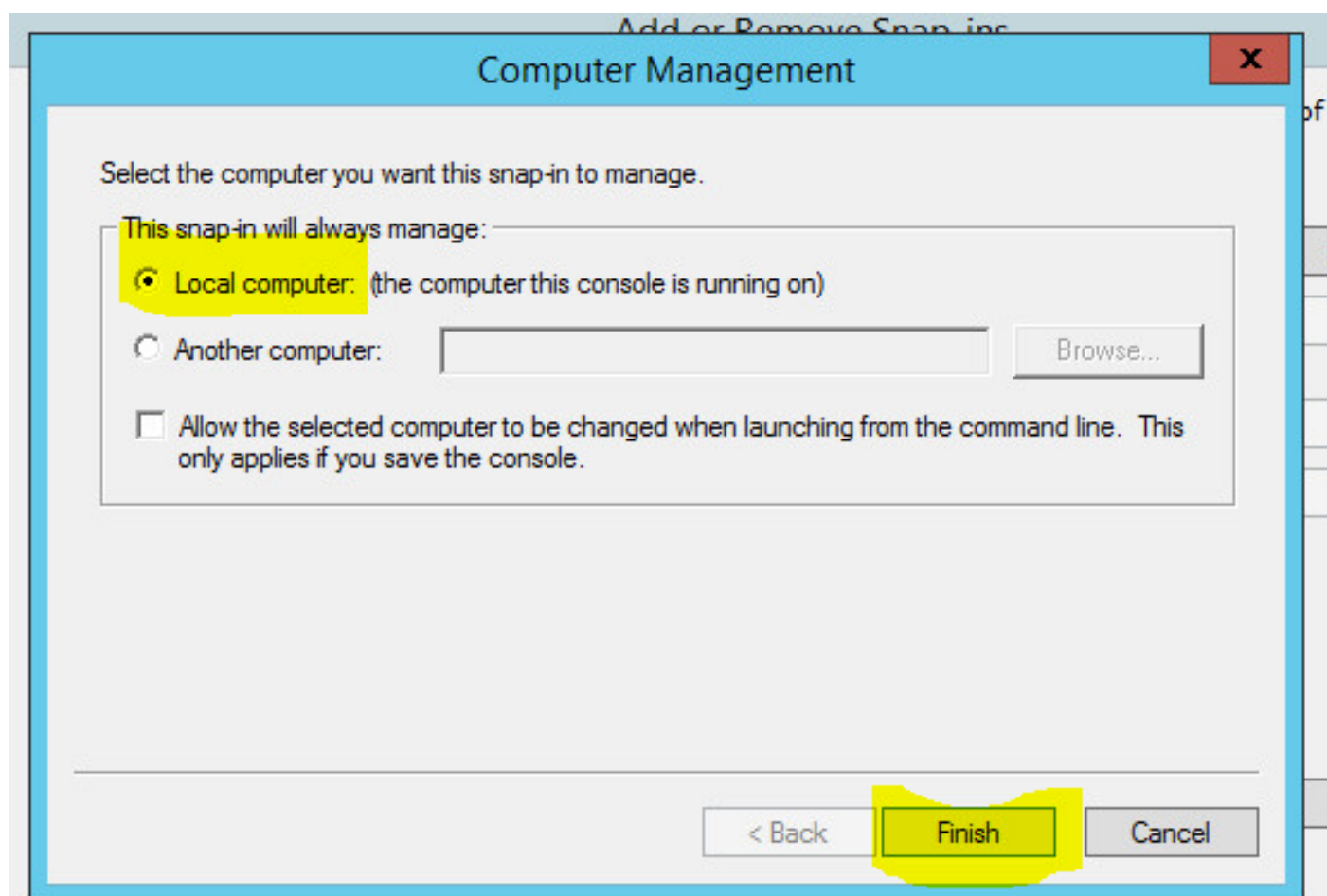

步驟6.按一下「OK」。

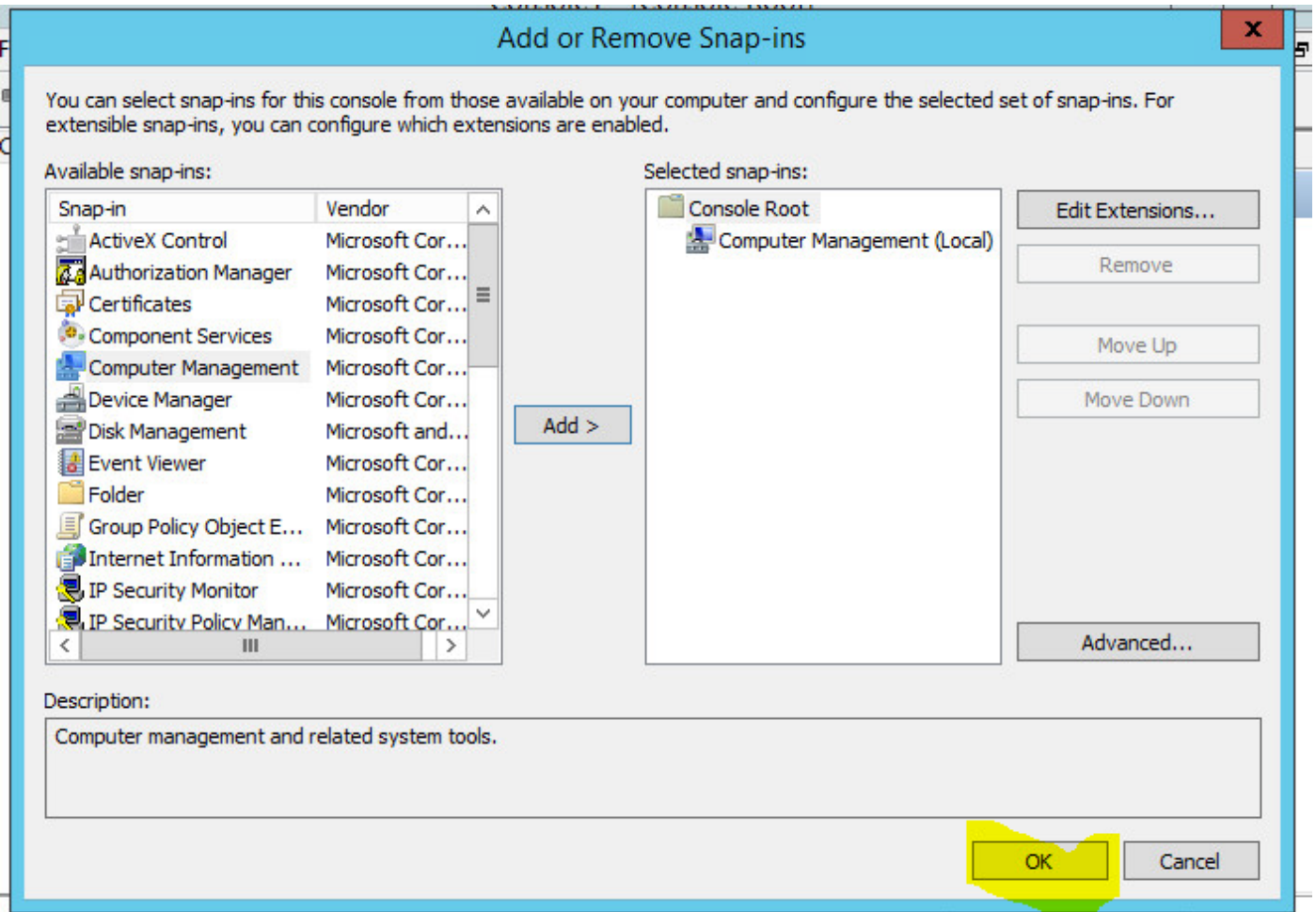

步驟7.展開Computer Management > System Tools樹，如下圖所示。

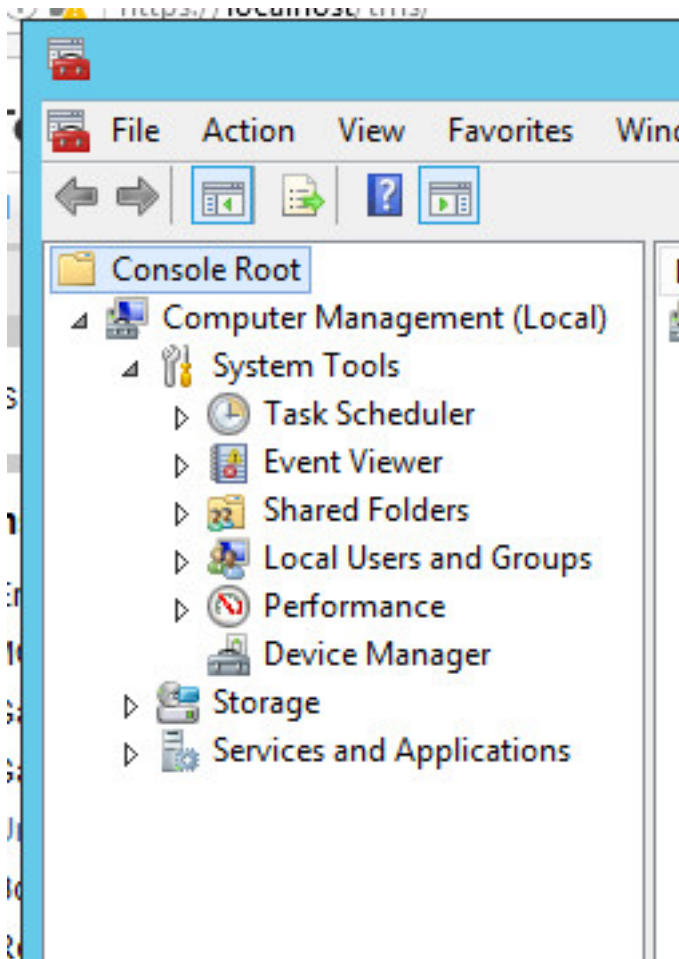

步驟8.展開Local users and Groups並選擇Users。

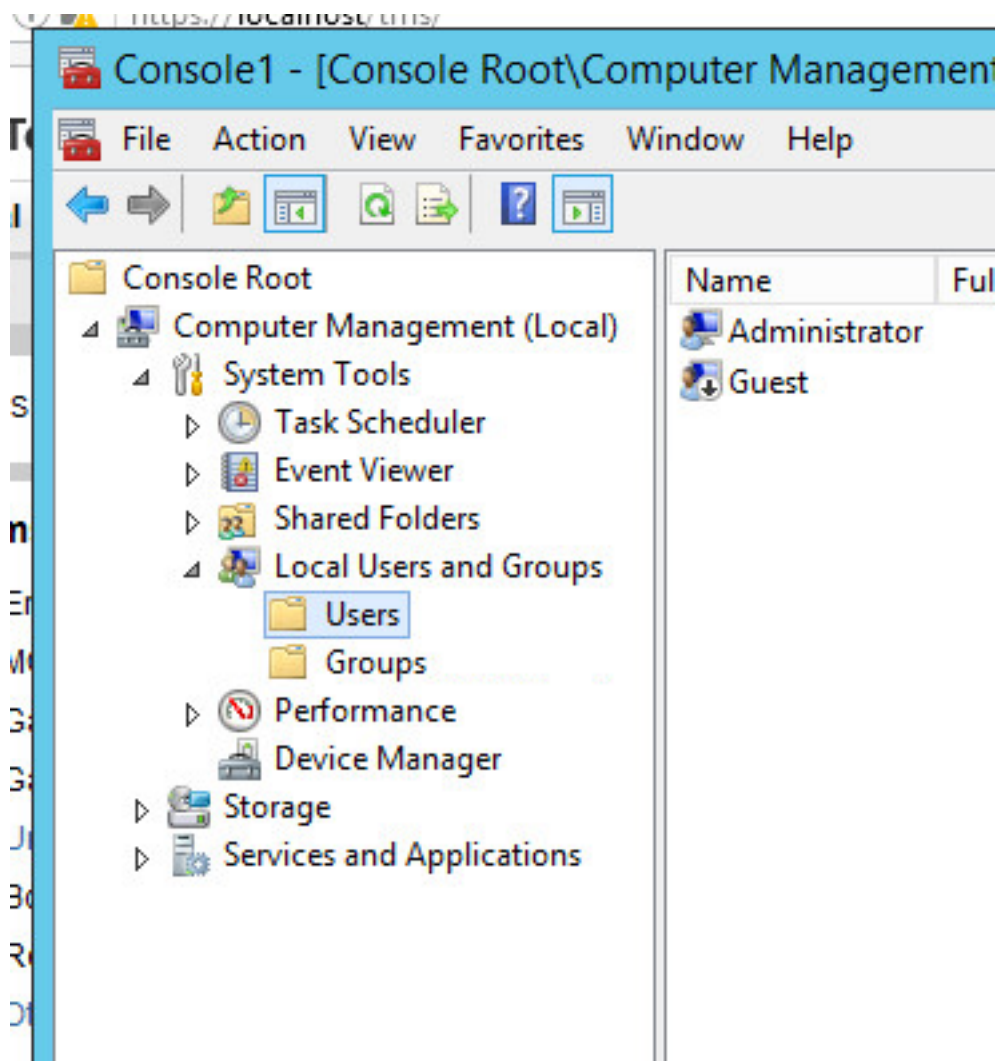

步驟9.按一下右鍵User區域並選擇New User。

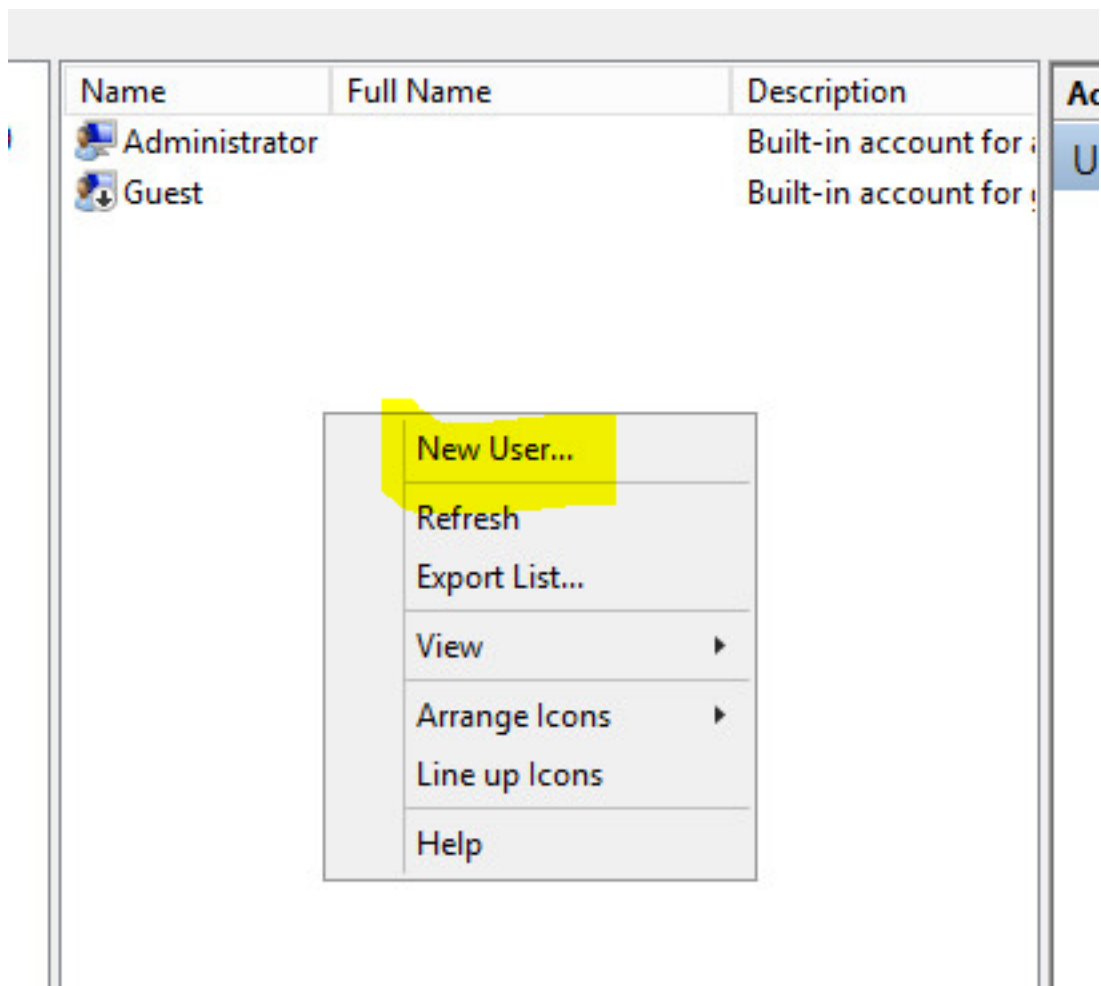

步驟10. 填充「新建使用者」視窗中的欄位，然後按一下**建立**。選擇User cannot change password和Password never expires。

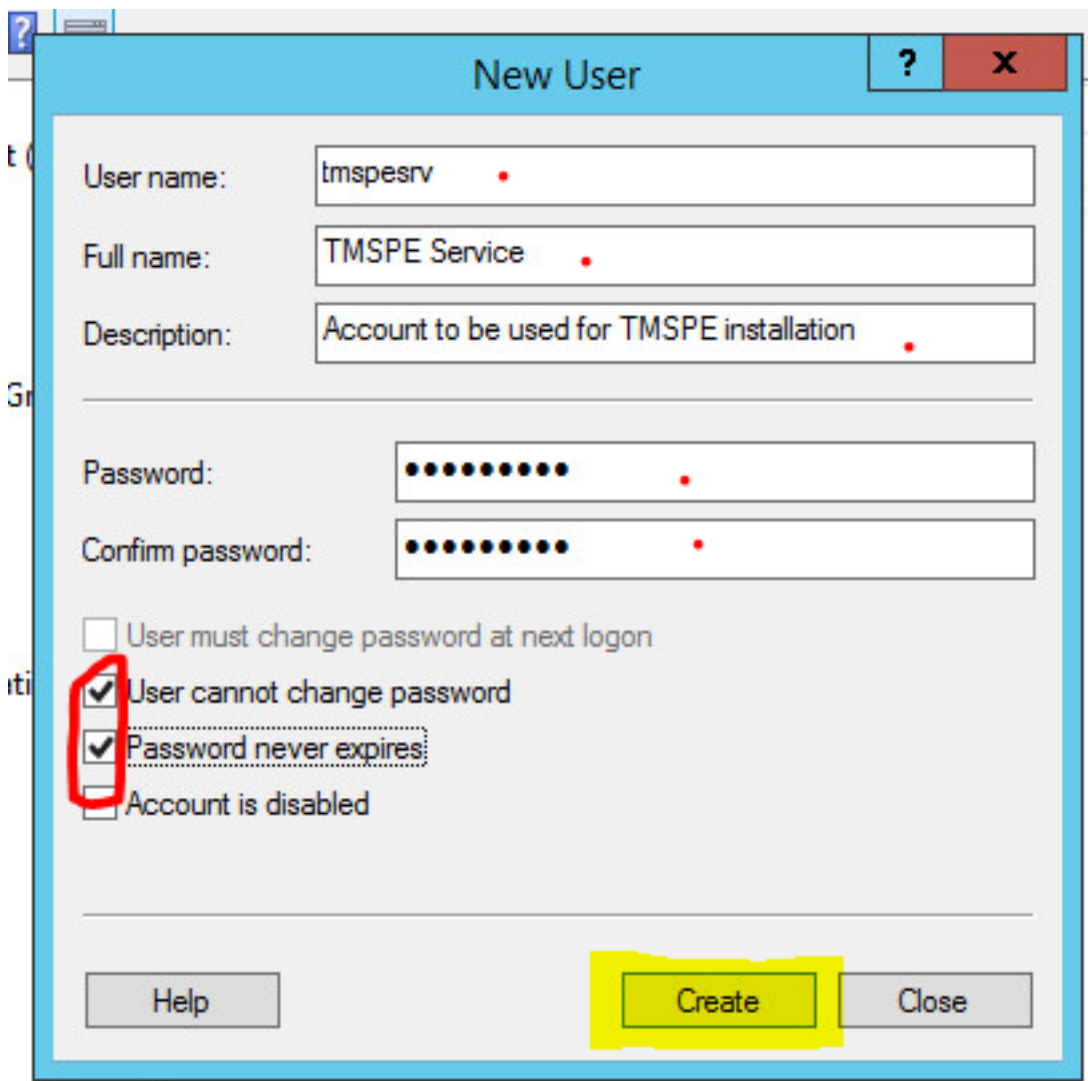

步驟11.返回Local Users and Groups，按一下右鍵建立的新帳戶並選擇Properties。

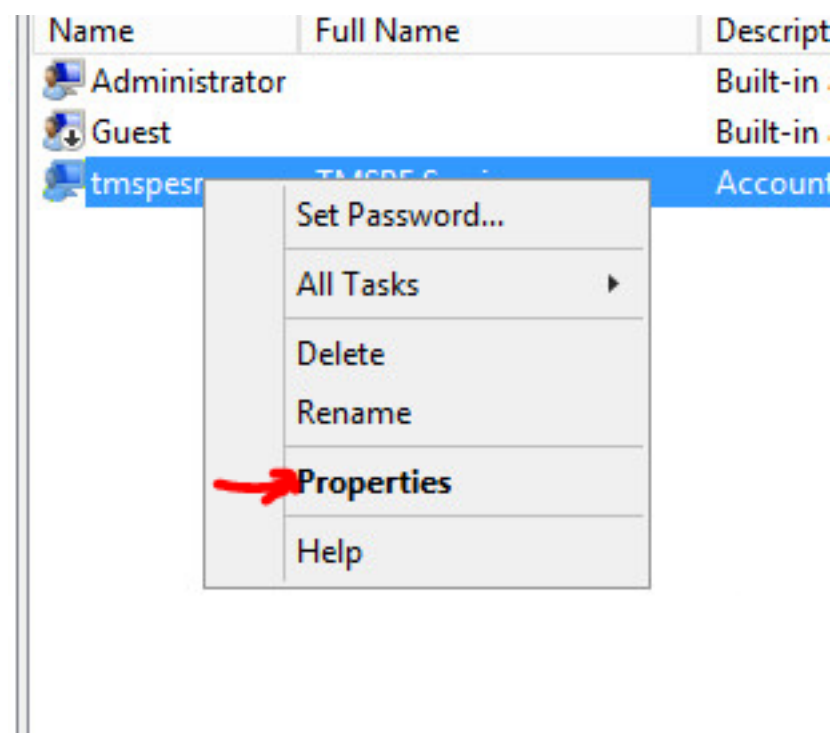

>

步驟12.確保Users成員身份與建立的帳戶相關聯。

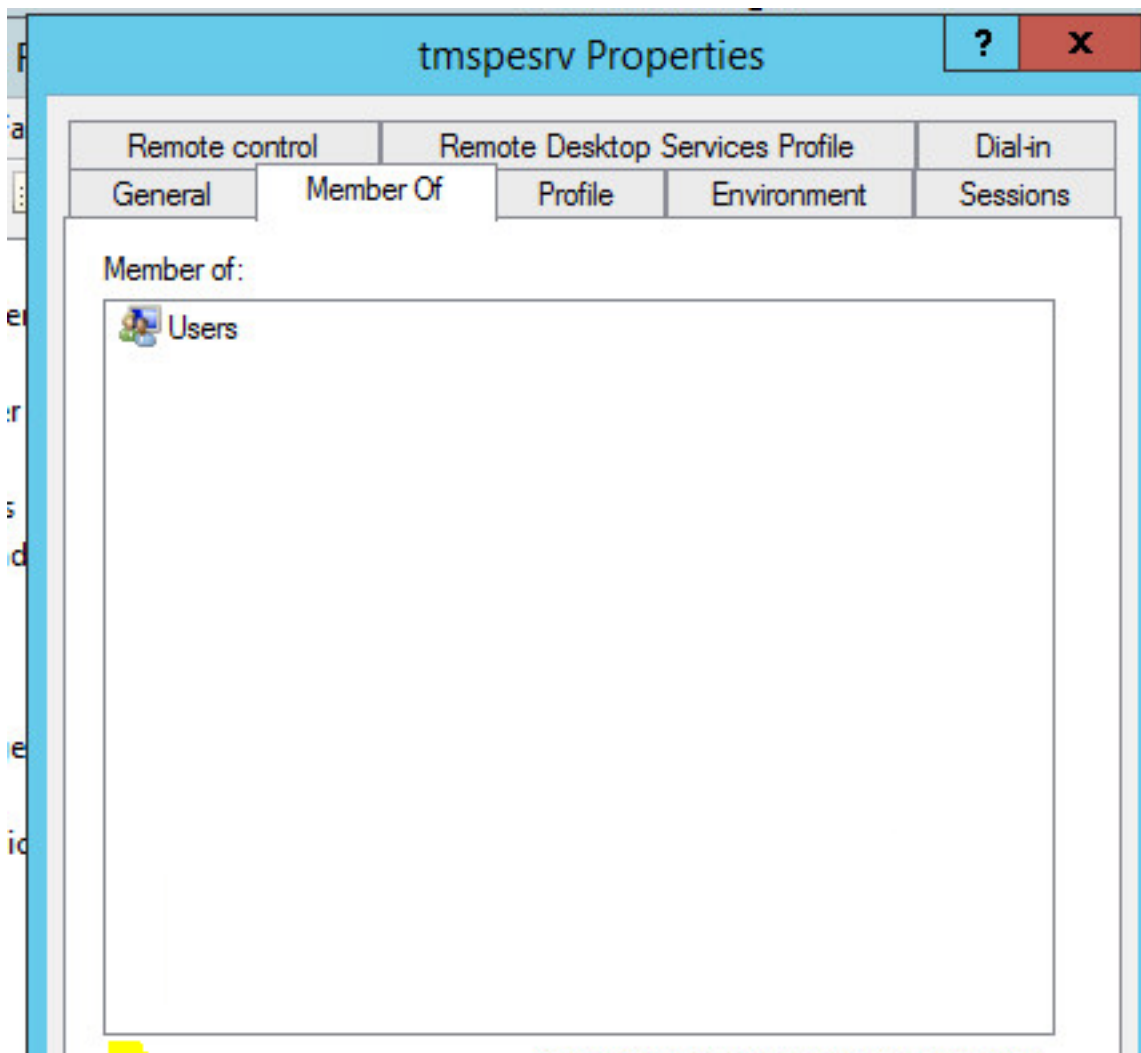

驗證

建立本地帳戶後，您可以繼續在TMS中建立一個新帳戶以用作站點管理員。

步驟1.導航到TMS Web UI頁面並使用站點管理員帳戶登入。

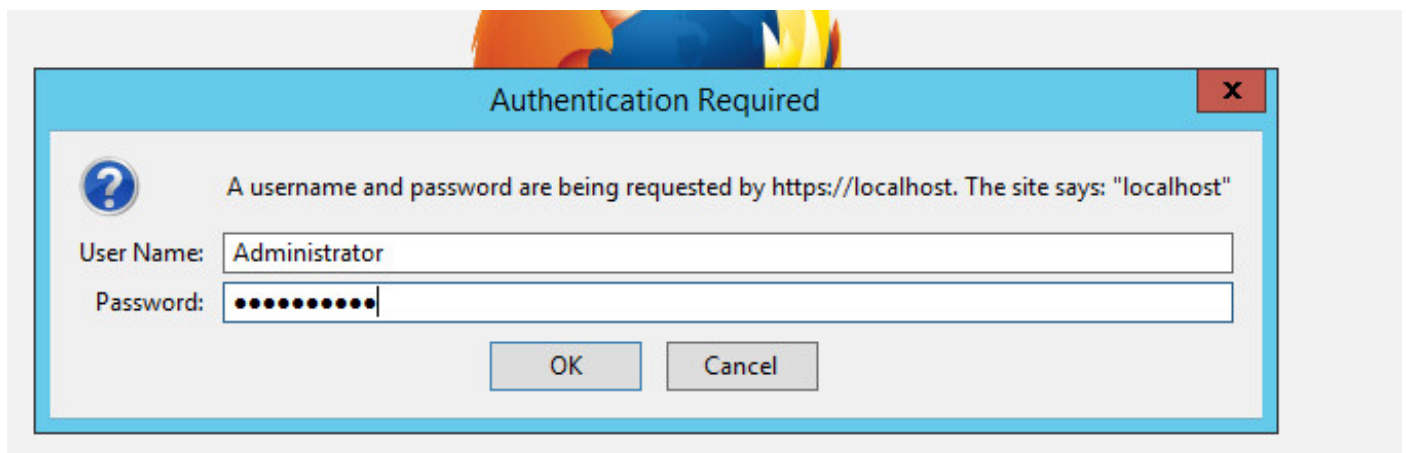

步驟2.導航到管理工具>使用者管理>使用者。

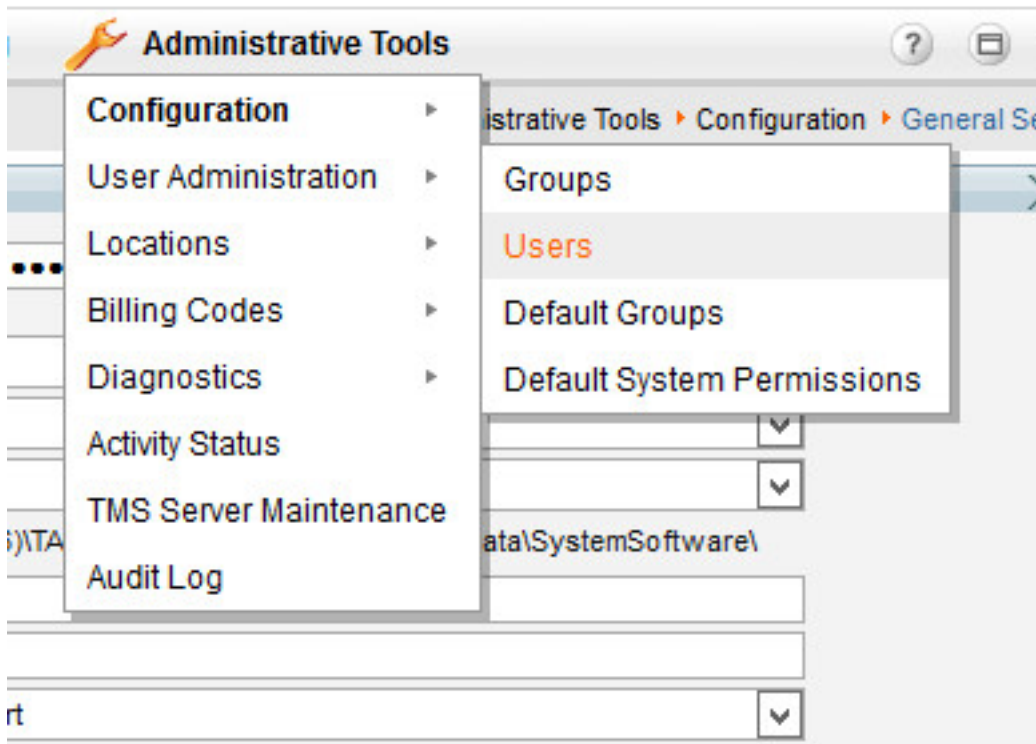

步驟3. 在New中按一下。

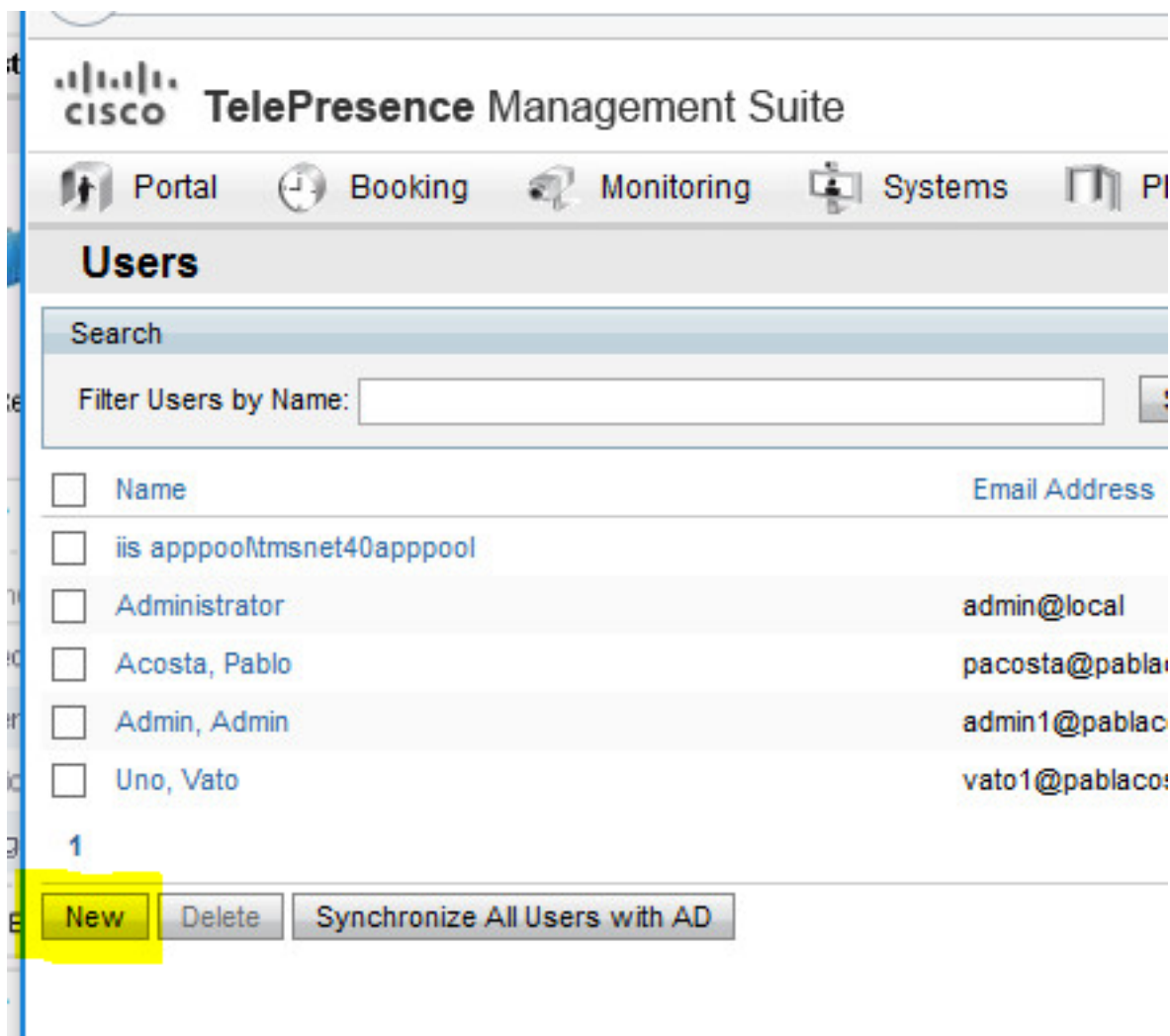

步驟4. 鍵入Configure部分中建立的帳戶名，然後選擇Site Administrator成員身份。按一下「Save」。

File Edit View History Bookmarks Tools Help

TMS > Administrative Too... X +

https://localhost/tms/default.aspx?pagelid=21 Search

TelePresence Management Suite

Portal Booking Monitoring Systems Phone Books Reporting Administrative Tools

New User You are here: ▶

Windows Username:	<input type="text" value="pacostasq/tmspesrv"/>	Office Telephone:	<input type="text"/>
First Name:	<input type="text" value="TMSPE"/>	Mobile Telephone:	<input type="text"/>
Last Name:	<input type="text" value="SRV"/>	Primary System:	<input type="text" value="None"/>
Email Address:	<input type="text" value="tmspesrv@pabla.com"/>		
Language:	<input type="text" value="English (US)"/>		

Time Zone:	<input type="text" value="(UTC-06:00) Guadalajara, Mexico City, Monterrey"/>
IP Zone:	<input type="text" value="TMSLAB"/>

User is a member of these groups

<input type="checkbox"/> Group Name	Description
<input checked="" type="checkbox"/> Users	All users are members of this group
<input checked="" type="checkbox"/> Site Administrator	Administrators for TMS - access to everything
<input type="checkbox"/> Video Unit Administrator	Video Unit Administrators - access to all VC-systems and settings

1 Results per Page

Save Cancel

疑難排解

目前尚無適用於此組態的具體疑難排解資訊。