

添加连接到SPA500系列IP电话的SPA500S话务台

目标

本文介绍如何使用Cisco Configuration Assistant(CCA)将SPA500S话务台连接到SPA500系列IP电话。

话务台是连接到IP电话的扩展模块。扩展模块可增加可分配给IP电话的分机数。使用SPA500S，可添加32个扩展。扩展可配置为：普通分机、共享线路、监控线路、手表、重叠、内部通信或可拨号对讲。

注意：SPA500DS不能与UC500系列统一通信设备配合使用，只能与UC320统一通信设备配合使用。

适用设备

- UC500系列设备
- SPA500S话务台

软件版本

- v8.6.0 [UC540]
- v3.2(1)[Cisco Configuration Assistant]
- SPA50x-30x-7-4-9c [SPA 509G IP电话]

添加SPA500S话务台

步骤1.登录UC500系列设备的Cisco Configuration Assistant(CCA)，然后选择**Configure > Telephony > Users/Extension > Users and Phones**。“用户和电话”页打开：

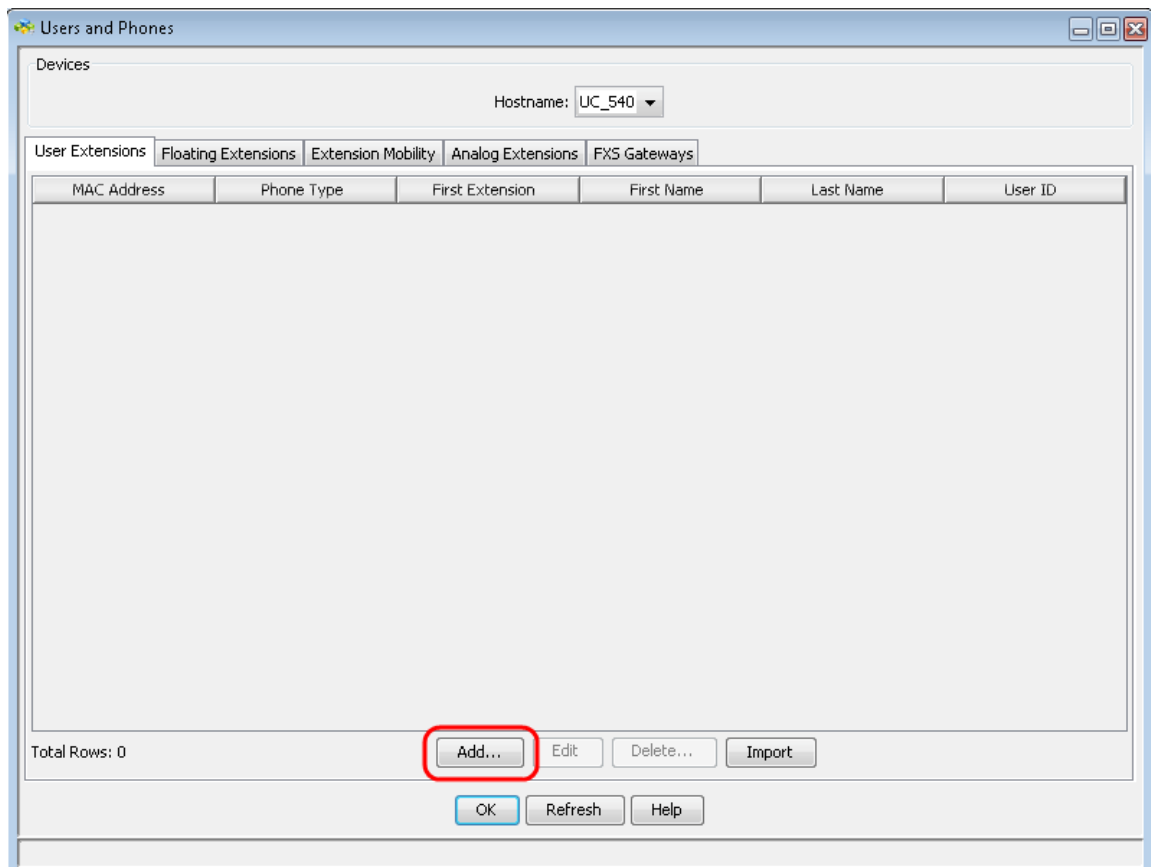

步骤2.在“用户和电话”页面中，单击添加添加新电话。

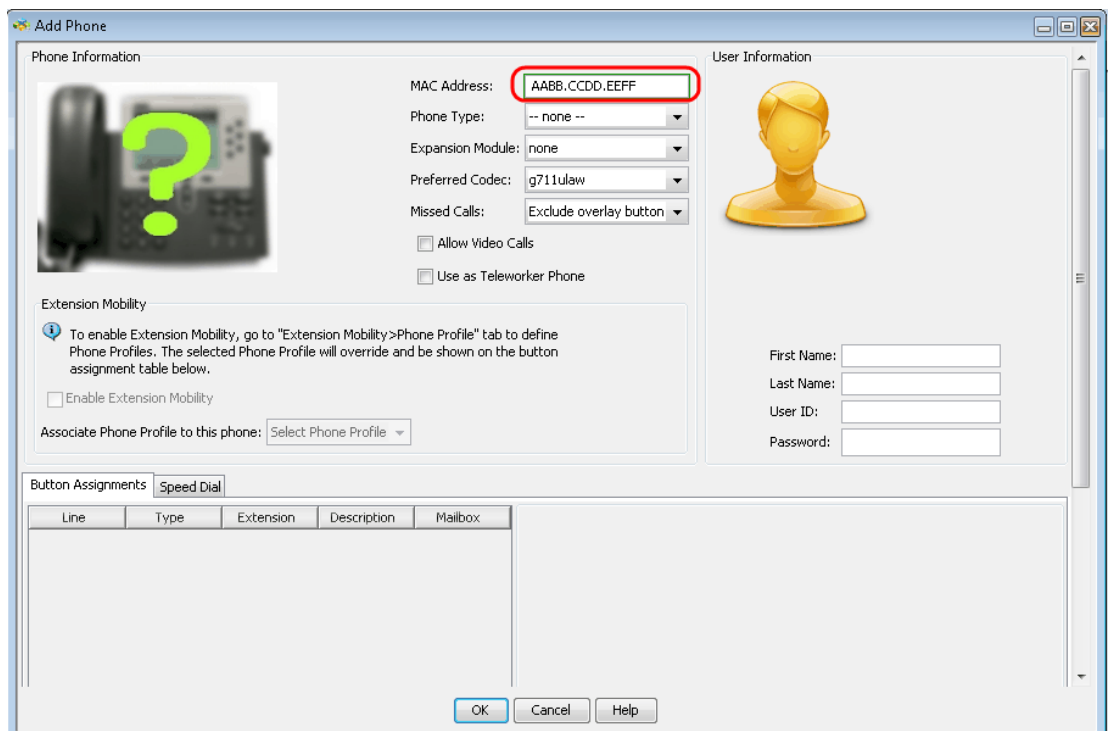

步骤3.在“添加电话”页中，在“MAC地址”字段中输入IP电话的MAC地址。

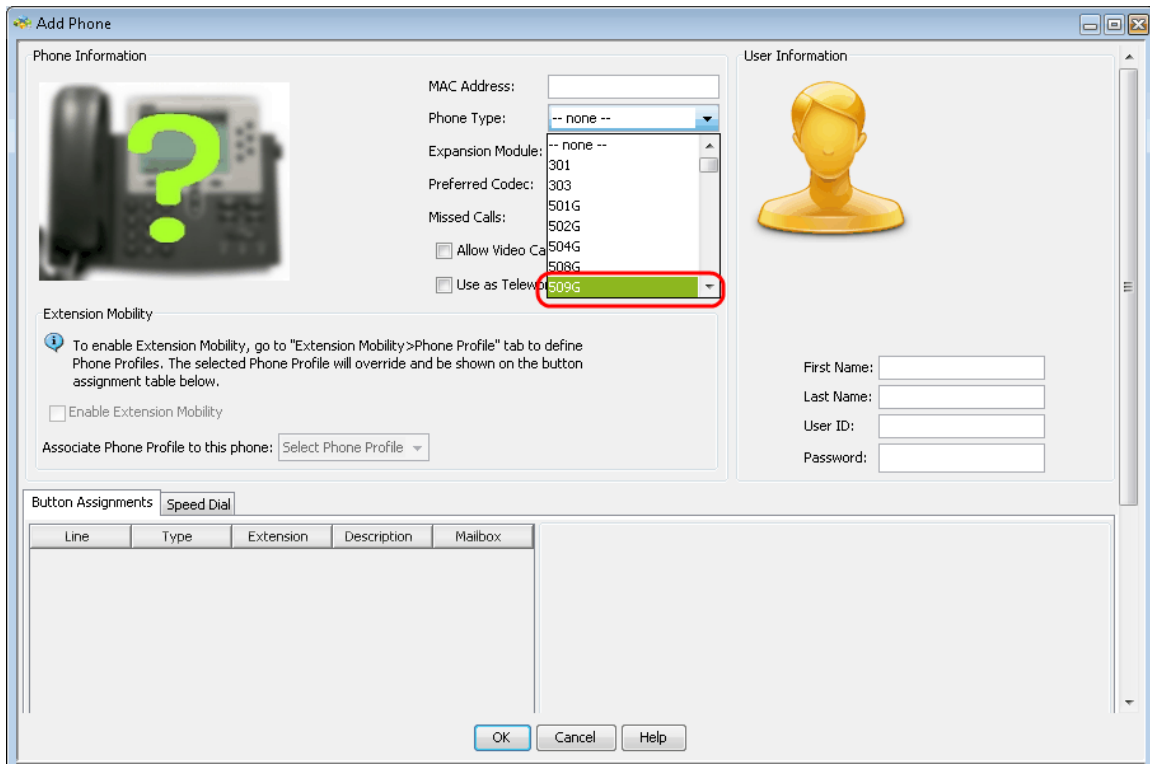

步骤4.从Phone Type下拉列表中，选择IP电话的型号。

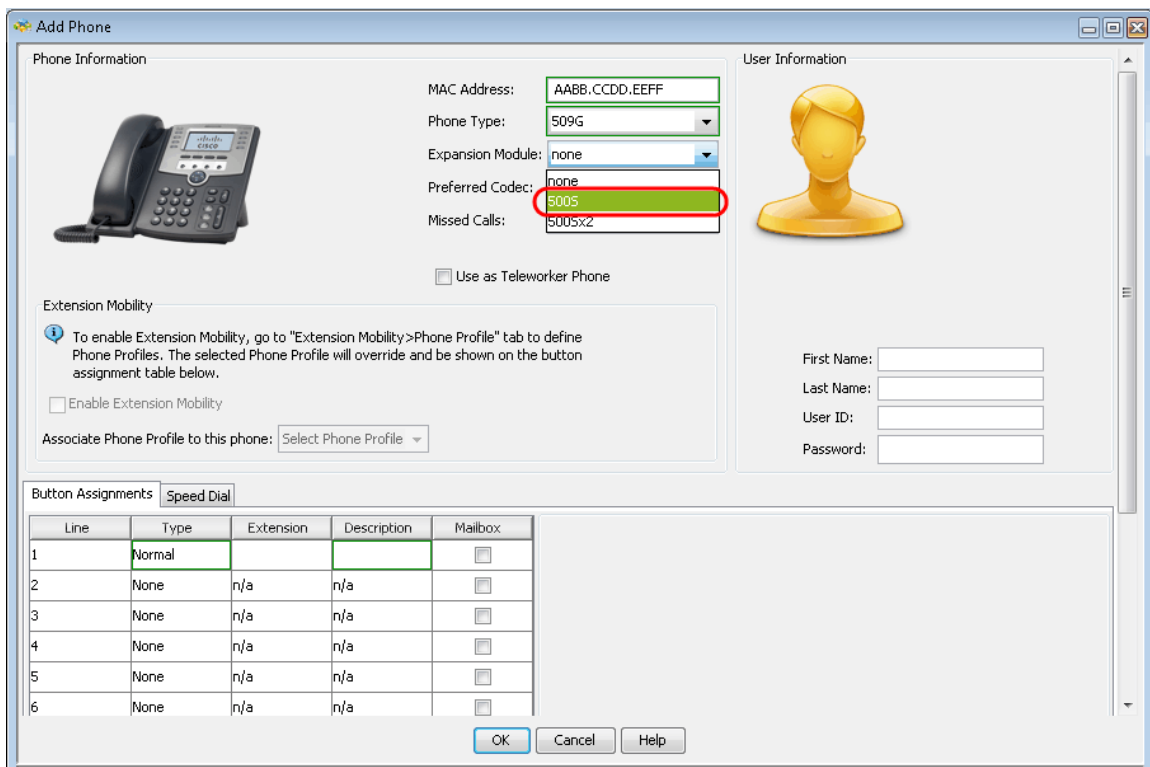

步骤5.在扩展模块下拉列表中，选择连接到SPA500系列IP电话的扩展模块。

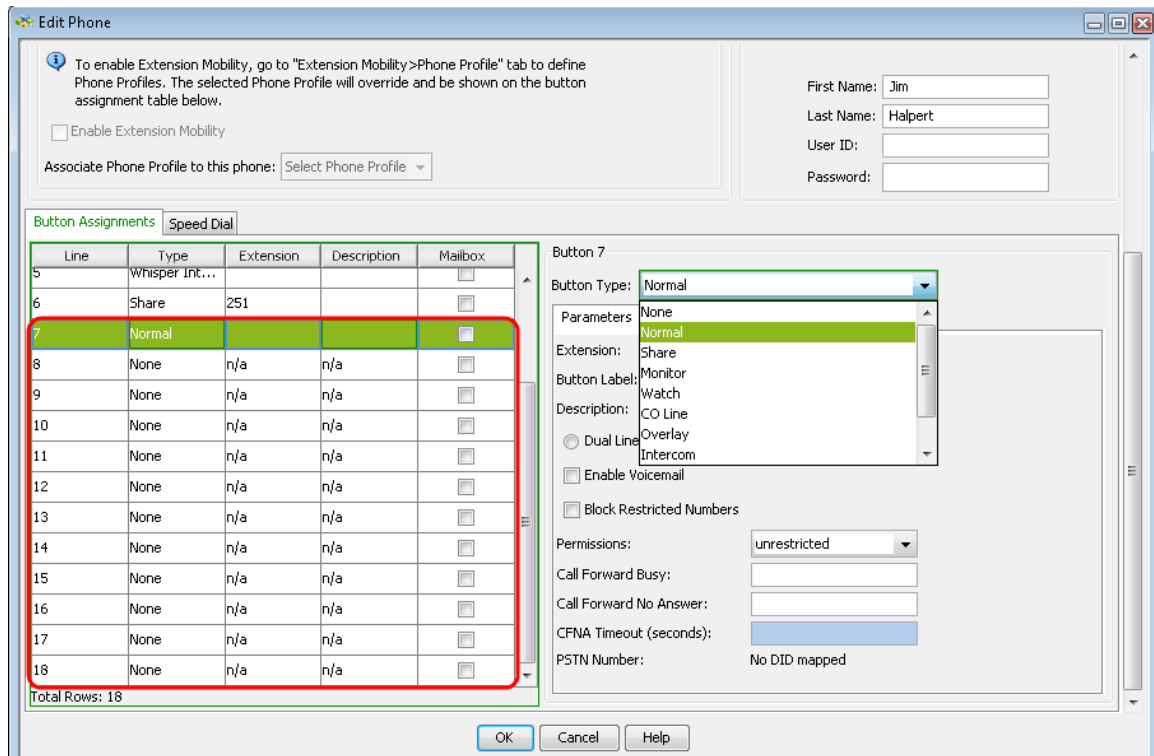

步骤6.向下滚动，查看是否添加了更多按钮并可根据需要进行配置。