

为TMSPE安装配置本地服务器站点管理员帐户

目录

[简介](#)

[先决条件](#)

[要求](#)

[使用的组件](#)

[背景信息](#)

[配置](#)

[验证](#)

[故障排除](#)

简介

本文档介绍如何在思科网真管理套件(TMS)上创建和配置本地服务器站点管理员帐户，该帐户在安装TMS调配扩展(TMSPE)之前是必需的。该帐户用于TMSPE安装程序以访问TMS。

先决条件

要求

Cisco 建议您了解以下主题：

- TMS
- Windows 服务器
- TMSPE

使用的组件

本文档中的信息基于 Windows 2012，但适用于其他Windows Server版本。

本文档中的信息都是基于特定实验室环境中的设备编写的。本文档中使用的所有设备最初均采用原始（默认）配置。如果您使用的是真实网络，请确保您已经了解所有命令的潜在影响。

背景信息

该帐户在安装TMS的服务器中创建为本地管理员帐户，然后作为站点管理员添加到TMS用户。

注意：使用管理员帐户登录安装TMS的服务器。

配置

步骤1.连接到服务器。您可以使用具有管理员权限的任何域或本地帐户。

步骤2.导航至“运行”并键入MMC.exe

步骤3.在“控制台”窗口中，单击“文件”>“添加/删除管理单元”，如图所示。

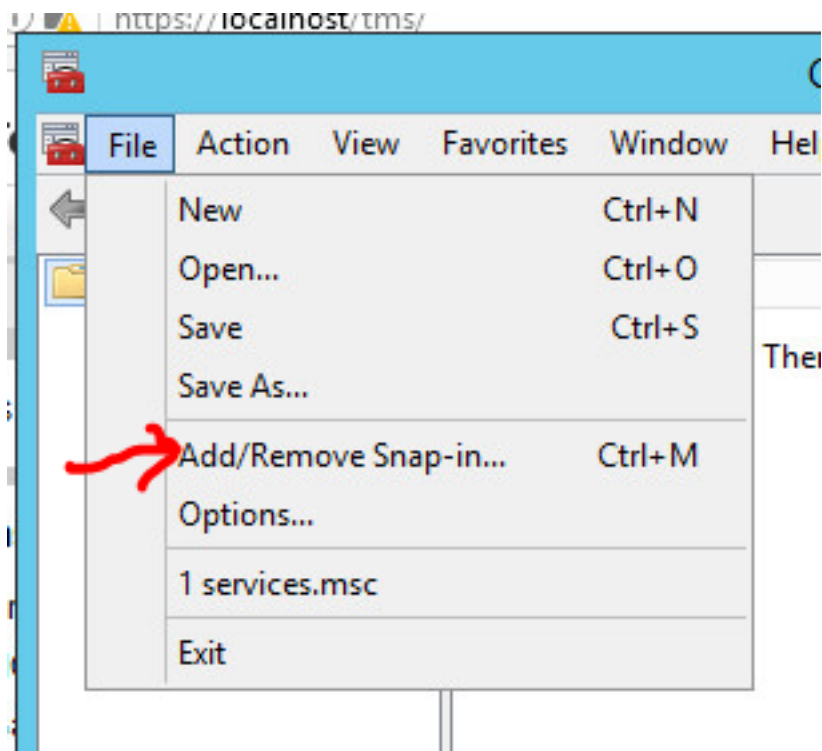

步骤4.选择“计算机管理模块”，然后单击“添加”，如图所示。

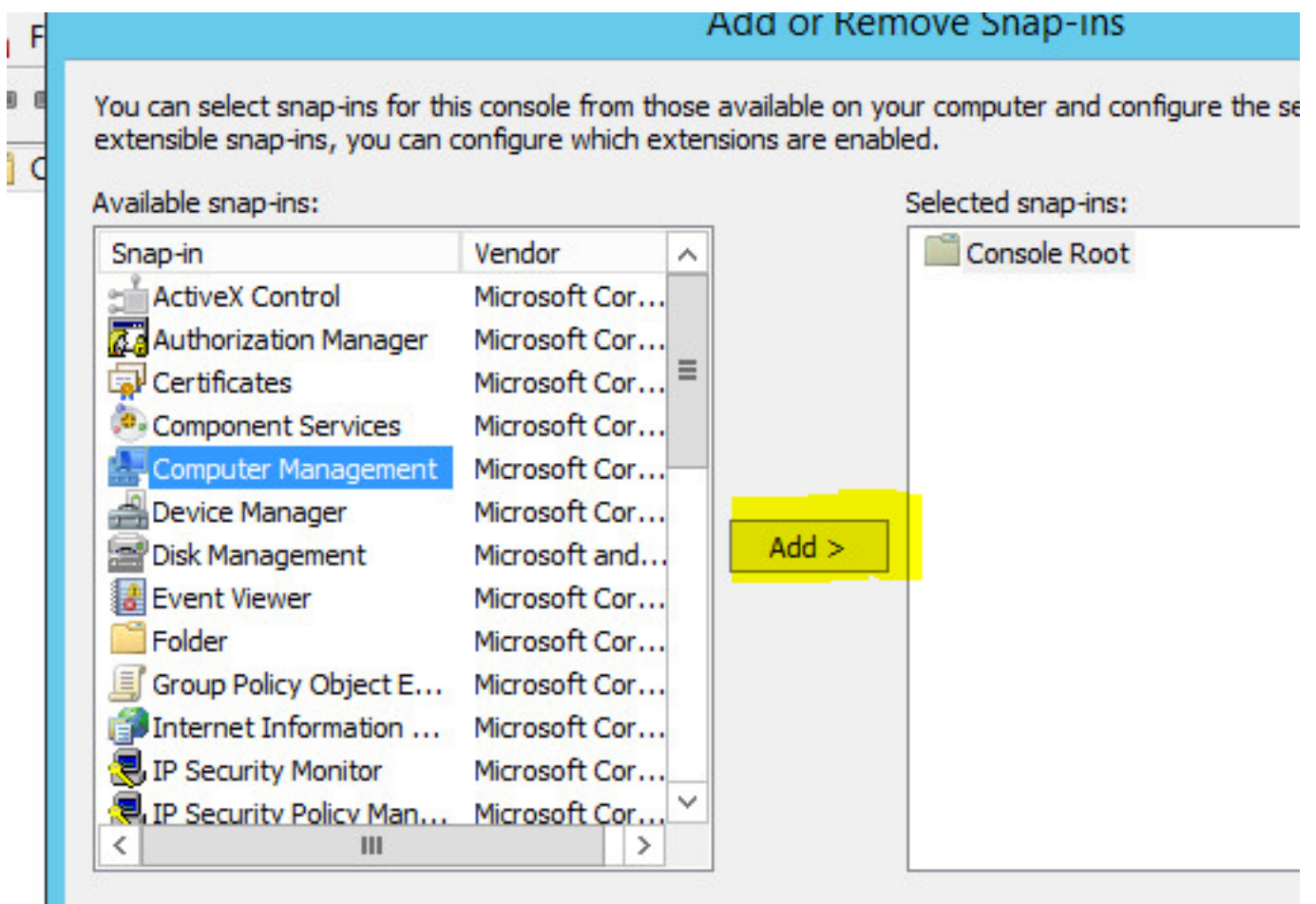

步骤5.选择“本地计算机”，然后单击“完成”，如图所示。

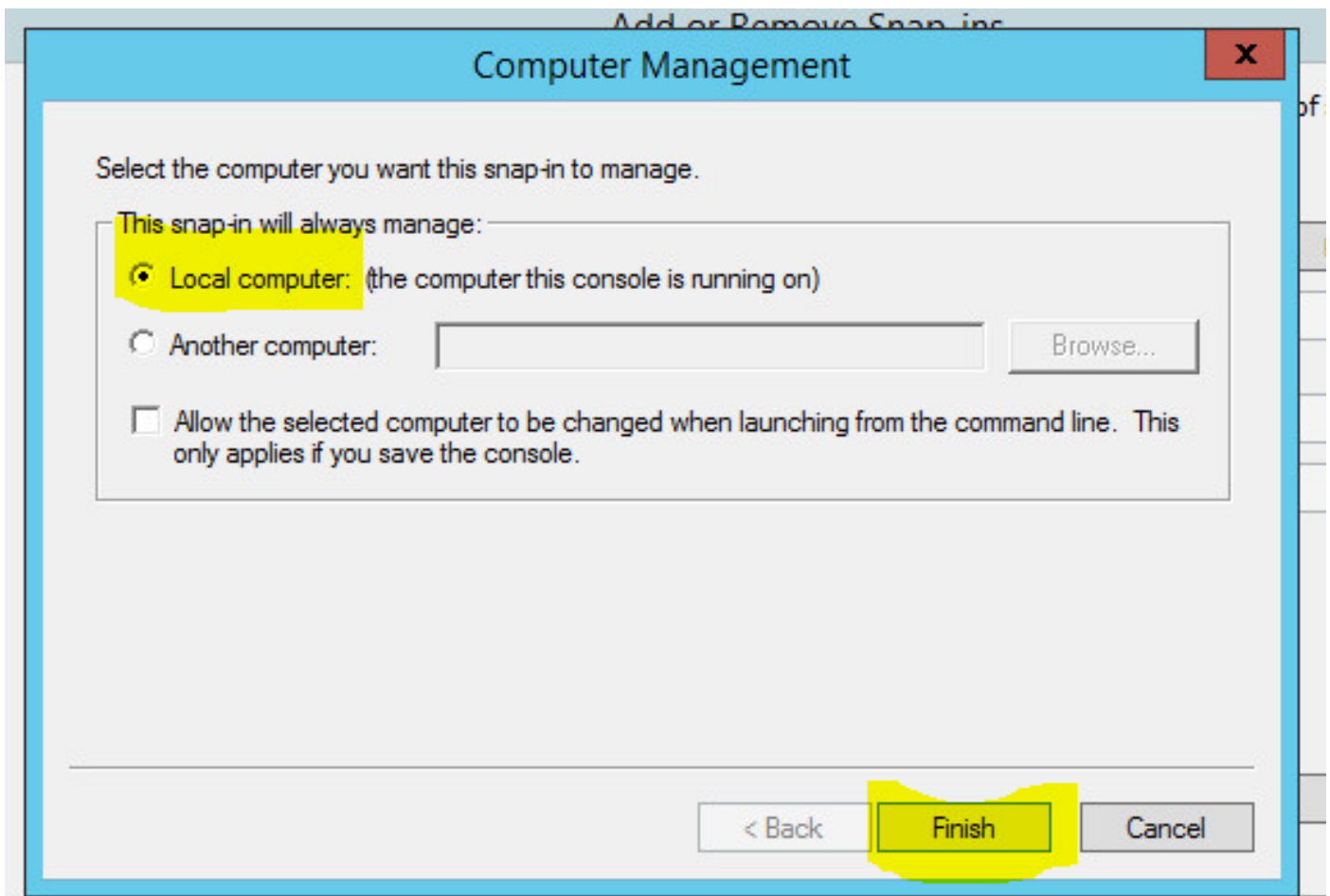

步骤6.单击OK。

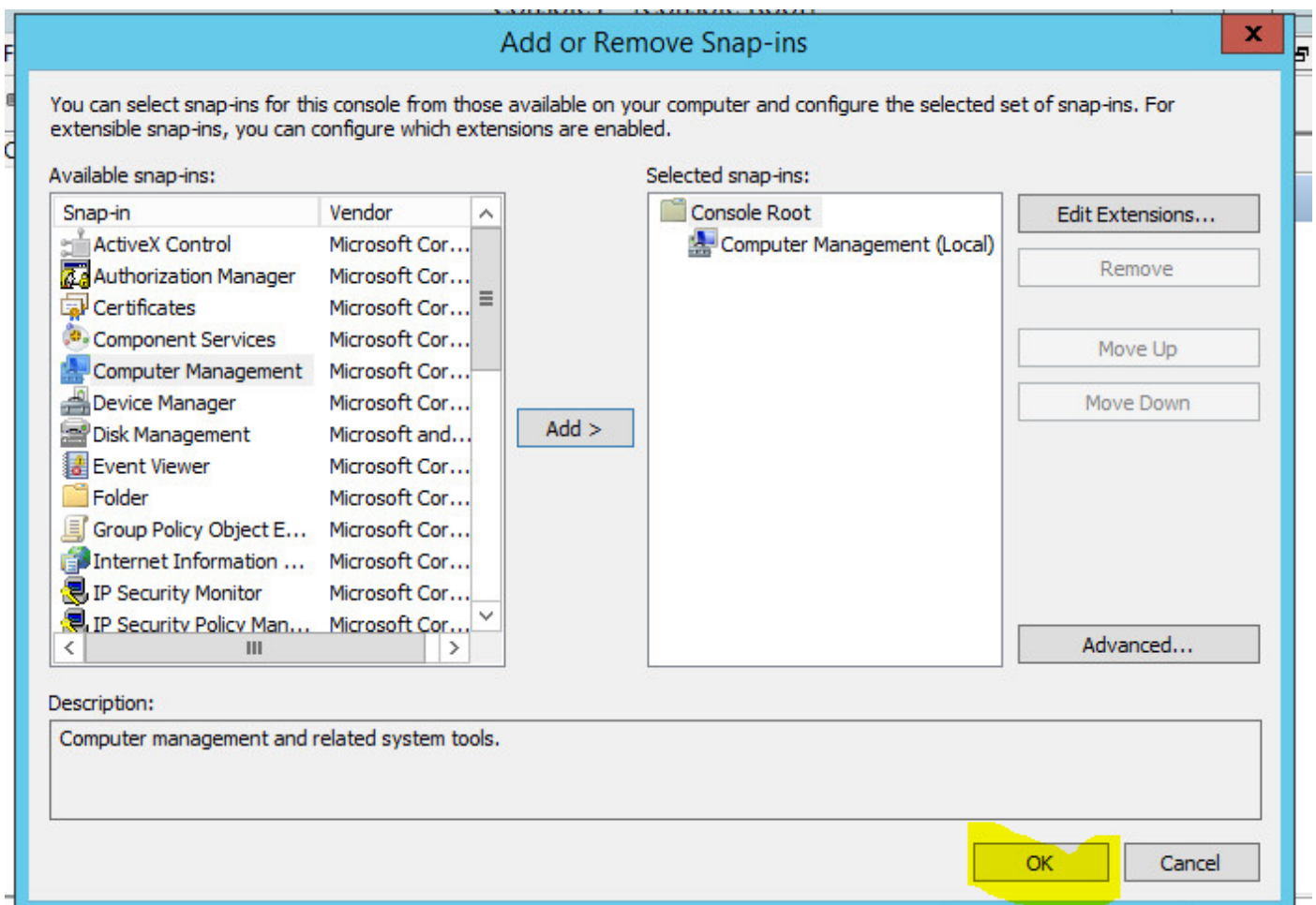

步骤7.展开“计算机管理”>“系统工具”树，如图所示。

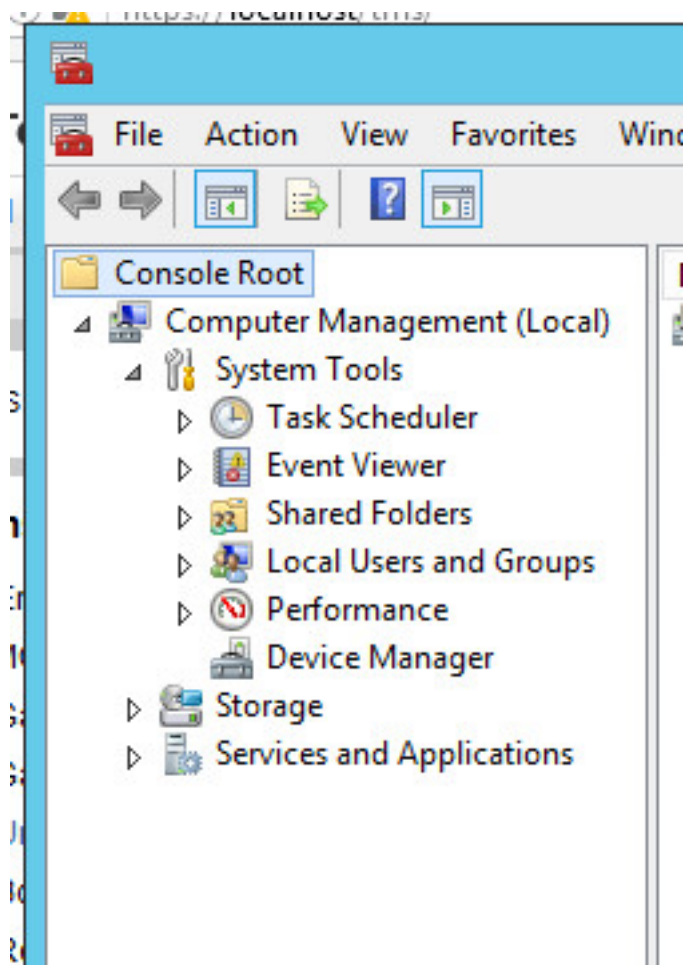

步骤8.展开Local users and Groups并选择Users (用户)。

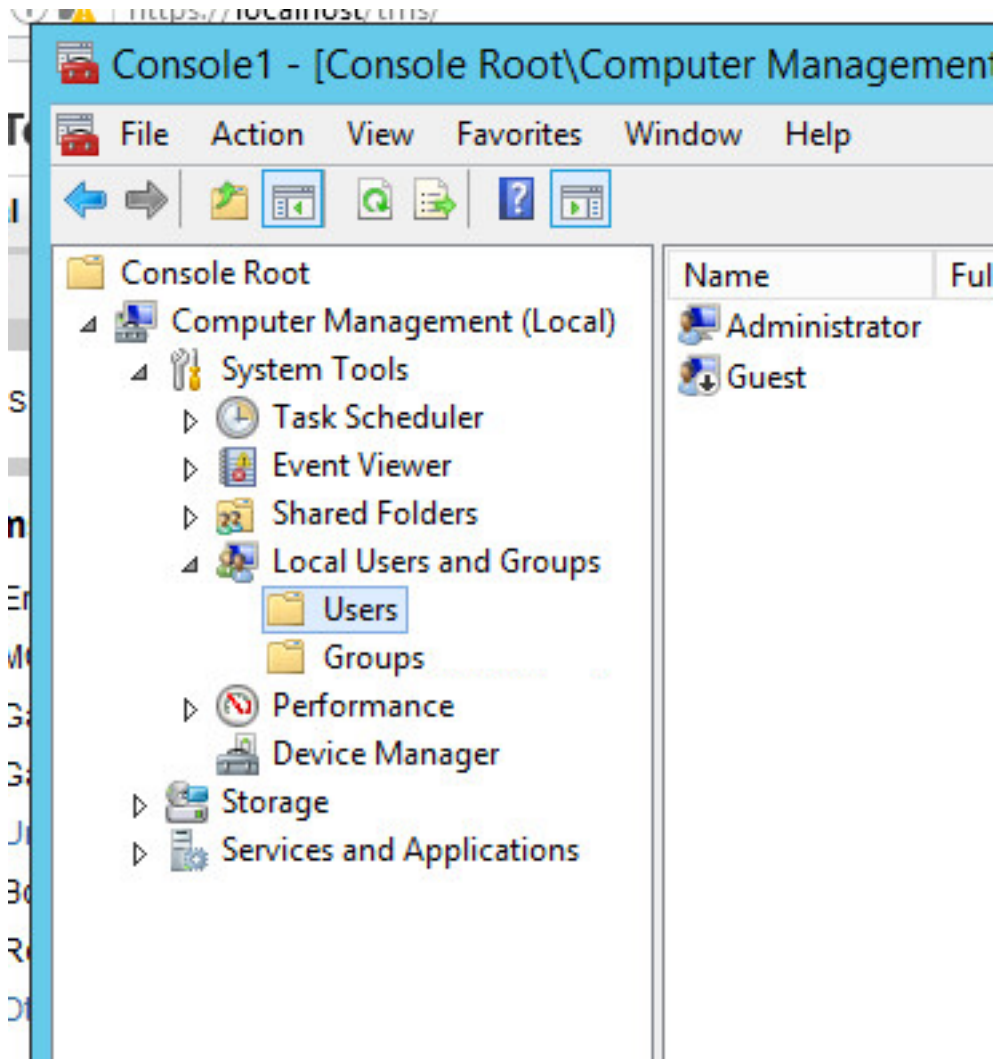

步骤9. 右键单击“用户”区域并选择“新用户”。

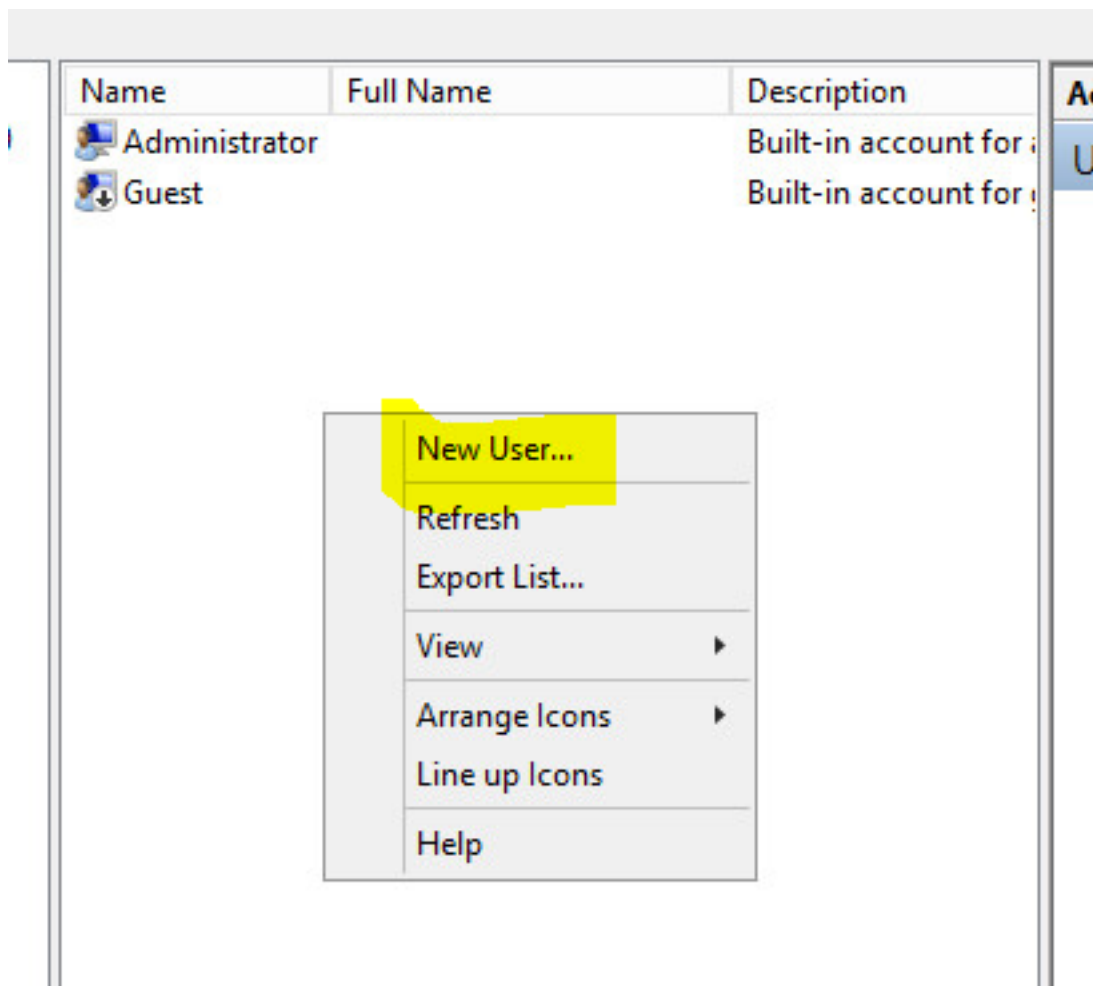

步骤10. 填写“新用户”窗口中的字段，然后单击**创建**。选择“用户无法更改密码”和“密码永不过期”。

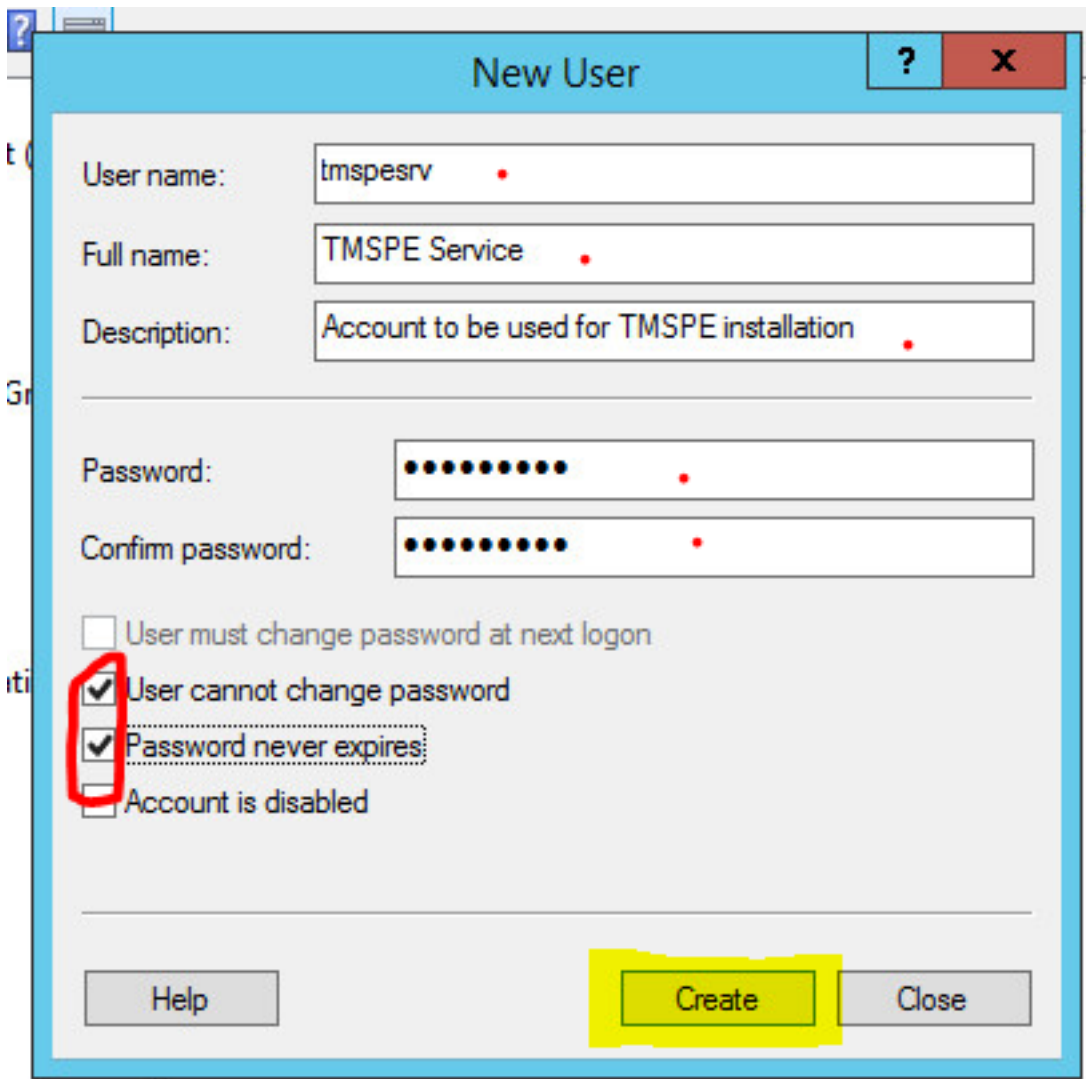

步骤11. 返回到Local Users and Groups，右键单击创建的新帐户并选择Properties。

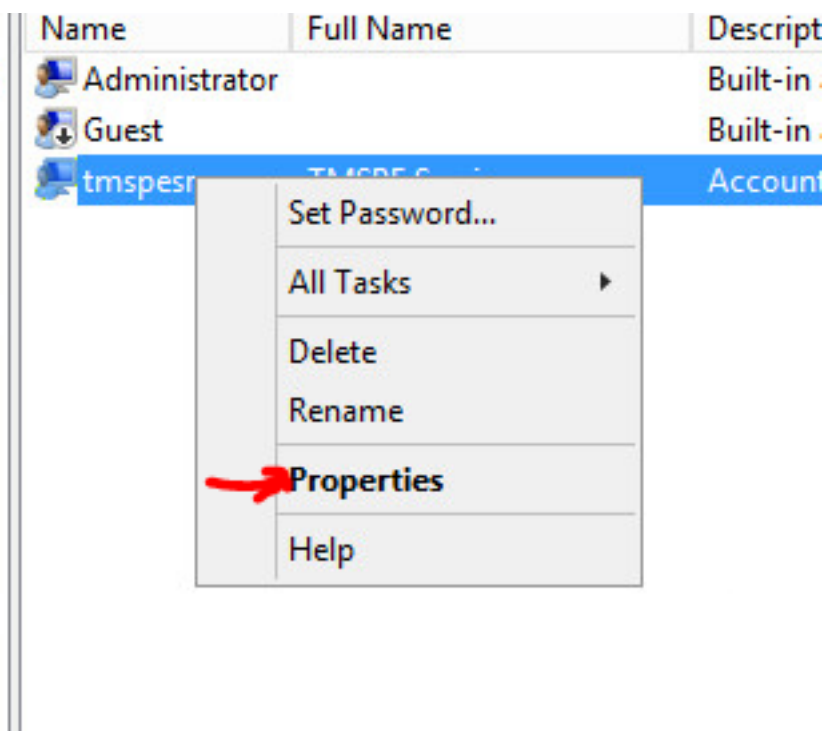

>

步骤12.确保Users成员身份与创建的帐户关联。

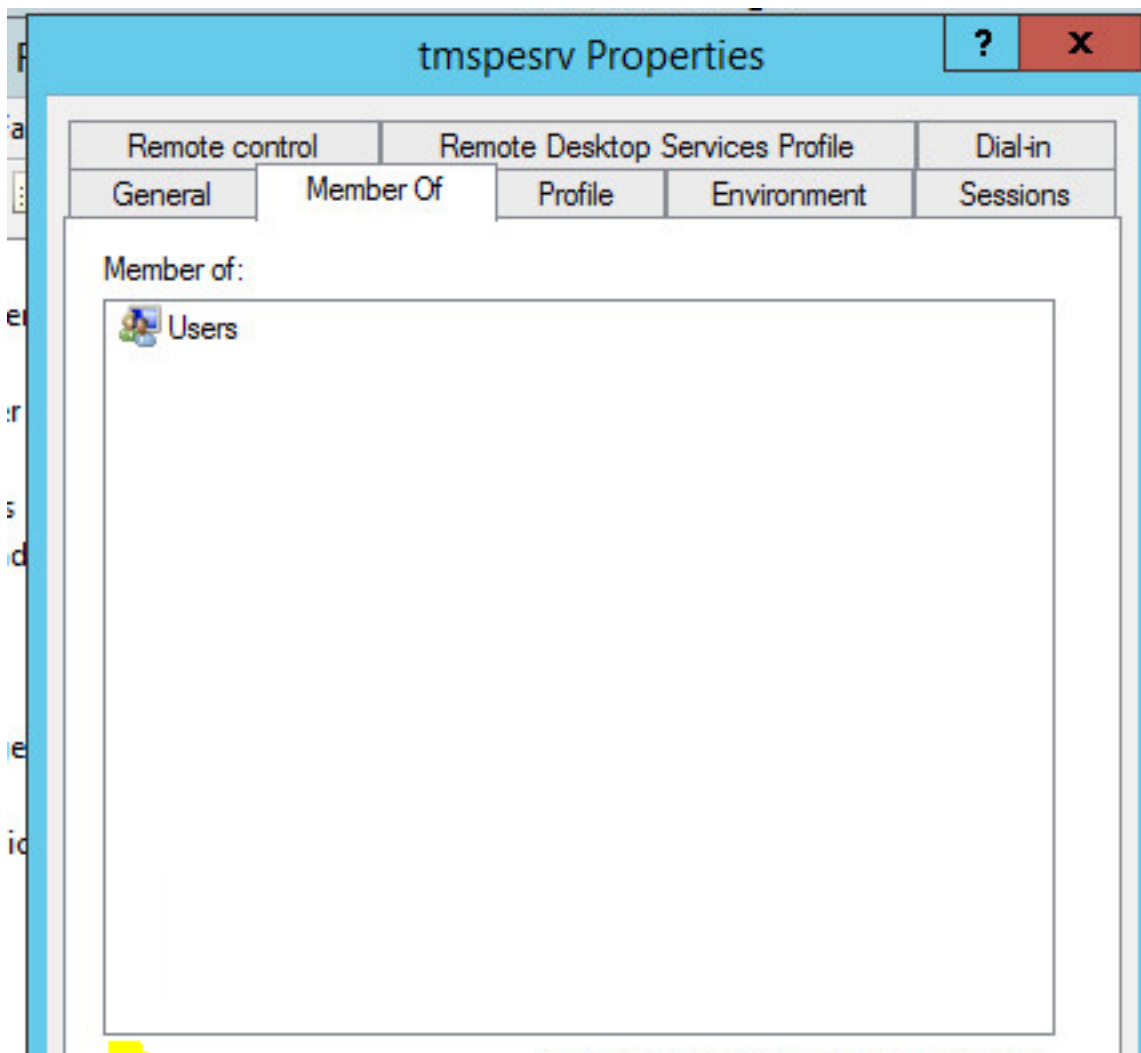

验证

创建本地帐户后，您可以继续在TMS中创建新帐户，以用作站点管理员。

步骤1.导航至TMS Web UI页面并使用站点管理员帐户登录。

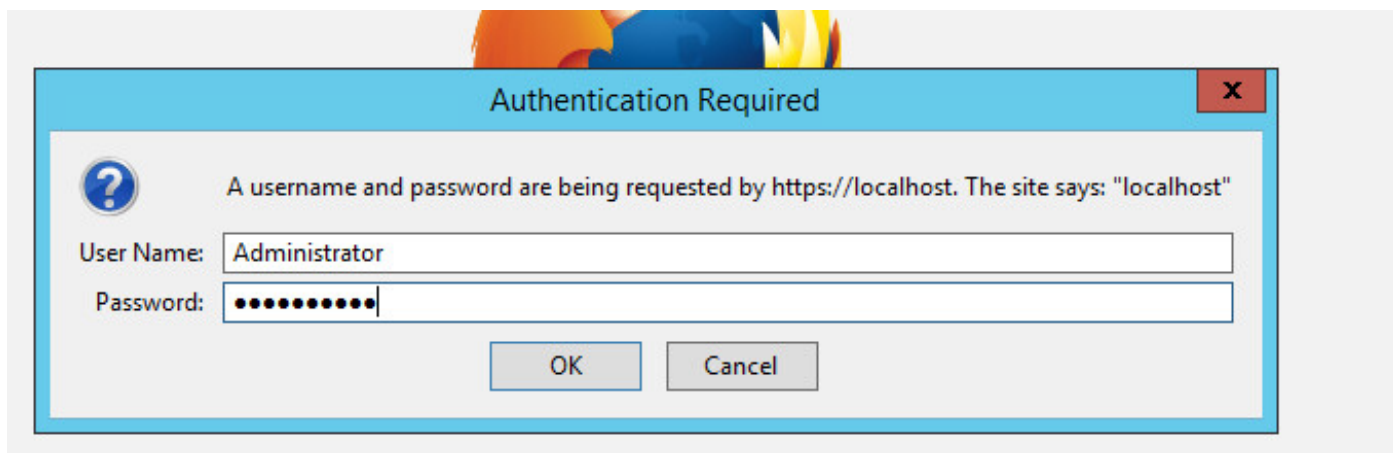

步骤2.导航至Administrative Tools > User Administration > Users。

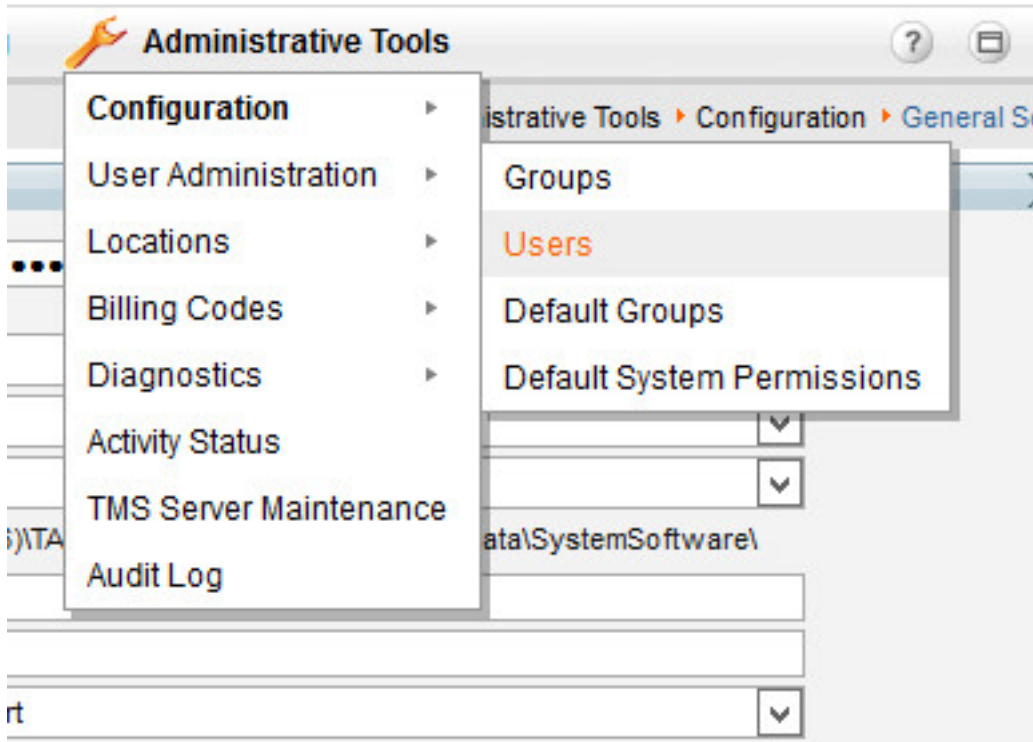

步骤3.单击“新建”。

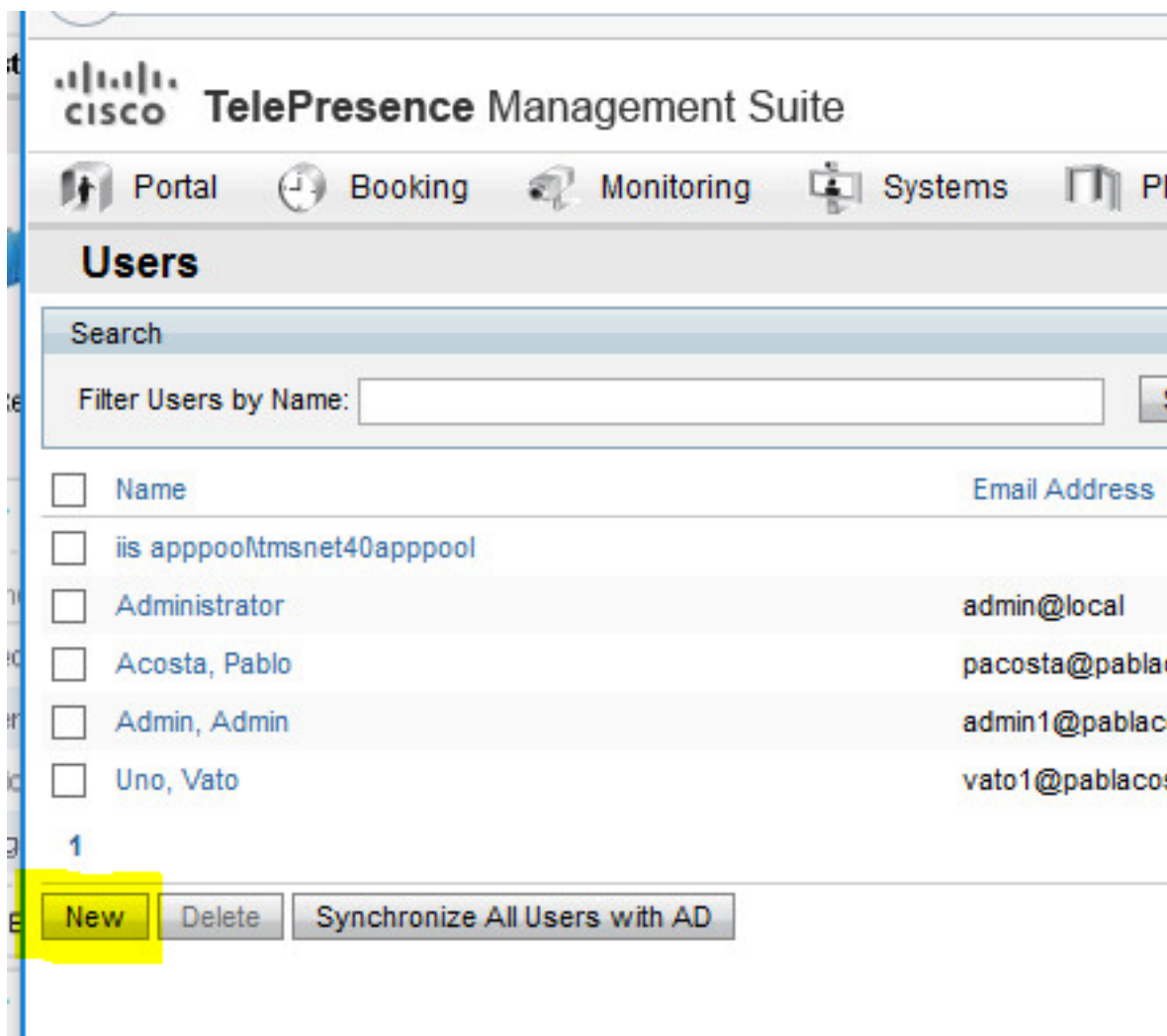

步骤4.键入在“配置”部分创建的帐户名，然后选择“站点管理员”成员资格。Click Save.

File Edit View History Bookmarks Tools Help

TMS > Administrative Too... X +

https://localhost/tms/default.aspx?pageld=21 Search

cisco TelePresence Management Suite

Portal Booking Monitoring Systems Phone Books Reporting **Administrative Tools**

New User You are here: ▶

Windows Username:	<input type="text" value="pacostasq/tmspesrv"/>	Office Telephone:	<input type="text"/>
First Name:	<input type="text" value="TMSPE"/>	Mobile Telephone:	<input type="text"/>
Last Name:	<input type="text" value="SRV"/>	Primary System:	<input type="text" value="None"/>
Email Address:	<input type="text" value="tmspesrv@pabla.com"/>		
Language:	<input type="text" value="English (US)"/>		

Time Zone:

IP Zone:

User is a member of these groups

<input type="checkbox"/> Group Name	Description
<input checked="" type="checkbox"/> Users	All users are members of this group
<input checked="" type="checkbox"/> Site Administrator	Administrators for TMS - access to everything
<input type="checkbox"/> Video Unit Administrator	Video Unit Administrators - access to all VC-systems and settings

1 Results per Page

Save Cancel

故障排除

目前没有针对此配置故障排除信息。