

Voeg VLAN's toe aan HyperFlex Hyper

Inhoud

[Inleiding](#)

[Voeg extra VLAN's toe na de installatie van HyperFlex](#)

[Eerste instelling](#)

[VLAN-toevoegingsproces](#)

[Na de VLAN-toevoeging](#)

[Voeg handmatig het VLAN zonder scripts toe](#)

[UCS Manager - wereldwijd VLAN toevoegen](#)

[UCS Manager - VLAN toevoegen aan vNIC-sjabloon](#)

[VMware - Add Port Group \(VLAN\) aan vSwitch](#)

[Bekende problemen](#)

Inleiding

Dit document beschrijft hoe u, indien nodig, extra VLAN's kunt toevoegen na de eerste installatie van HyperFlex.

Dit zijn de stappen om meer VLAN's toe te voegen:

1. Maak het VLAN in Unified Computing System Manager (UCS Manager).
2. Sta VLAN op de Unified Computing System (UCS) vNIC-sjablonen toe.
3. Maak een poortgroep/VLAN op de vSwitches.

Dit kan allemaal worden bereikt als u het post_install script van de HyperFlex installateur gebruikt.

Voeg extra VLAN's toe na de installatie van HyperFlex

Voeg VLAN 999 aan UCS en aan de havengroepen toe die met alle servers overeenkomen.

Eerste instelling

VLAN 999 bestaat niet in de vSwitch van het vm-netwerk.

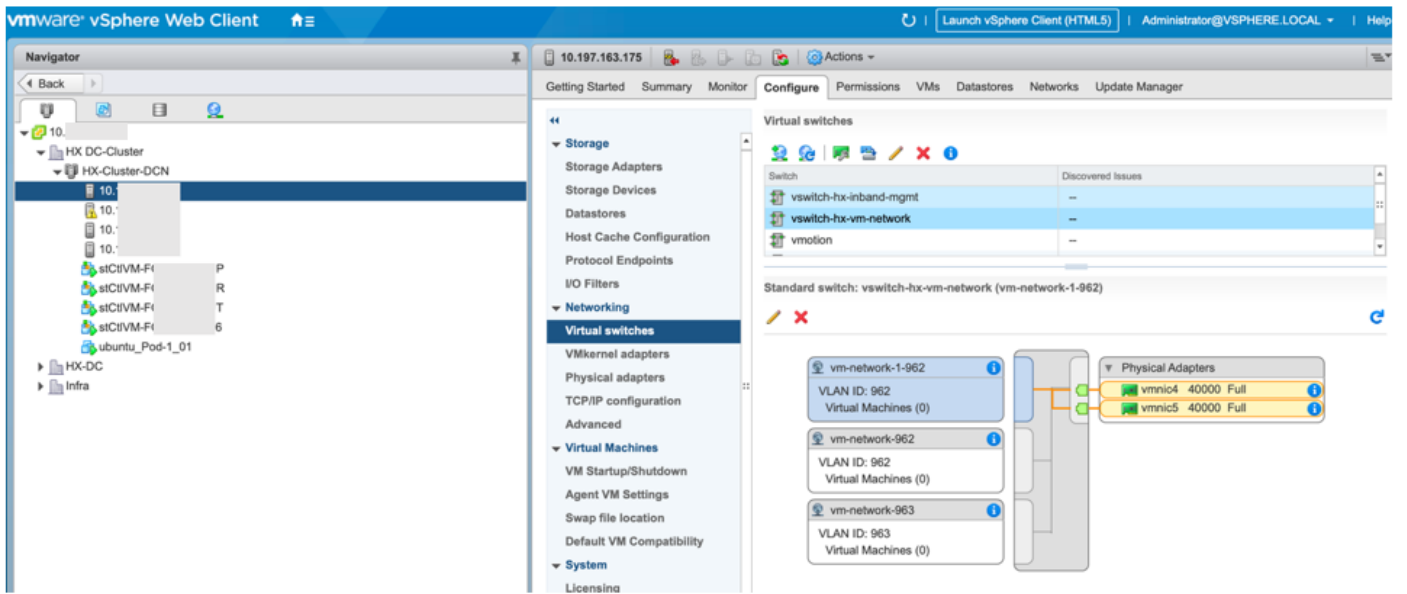

Het bestaat ook niet in de VLAN's op UCS Manager.

