

# Een beheeraccount voor een lokale server configureren voor TMSPE-installatie

## Inhoud

[Inleiding](#)

[Voorwaarden](#)

[Vereisten](#)

[Gebruikte componenten](#)

[Achtergrondinformatie](#)

[Configureren](#)

[Verifiëren](#)

[Problemen oplossen](#)

## Inleiding

Dit document beschrijft hoe u een beheeraccount voor een lokale server kunt maken en configureren op Cisco TelePresence Management Suite (TMS), omdat deze account vereist is voordat TMS Provisioning Extension (TMSPE) wordt geïnstalleerd. Die rekening wordt in de TMSPE-instalateur gebruikt om toegang tot TMS te krijgen.

## Voorwaarden

### Vereisten

Cisco raadt kennis van de volgende onderwerpen aan:

- TMS
- Windows Server
- TMSPE

### Gebruikte componenten

De informatie in dit document is gebaseerd op Windows 2012, maar is van toepassing op andere Windows-serverversies.

De informatie in dit document is gebaseerd op de apparaten in een specifieke laboratoriumomgeving. Alle apparaten die in dit document worden beschreven, hadden een opgeschoonde (standaard)configuratie. Als uw netwerk live is, moet u de potentiële impact van elke opdracht begrijpen.

## Achtergrondinformatie

De account wordt aangemaakt als lokale beheeraccount in de server waar de TMS is geïnstalleerd en vervolgens als lokale beheerder aan de TMS-gebruikers toegevoegd.

Opmerking: Gebruik een Admin-account voor inloggen op de server waar TMS is geïnstalleerd.

## Configureren

Stap 1. Sluit aan op uw server. U kunt met toestemming van de beheerder elk domein of lokale account gebruiken.

Stap 2. Navigeer om MMC.exe te **starten** en te typen

Stap 3. Klik in het venster Console op **Bestand > Magnetisch toevoegen/verwijderen**, zoals in de afbeelding.

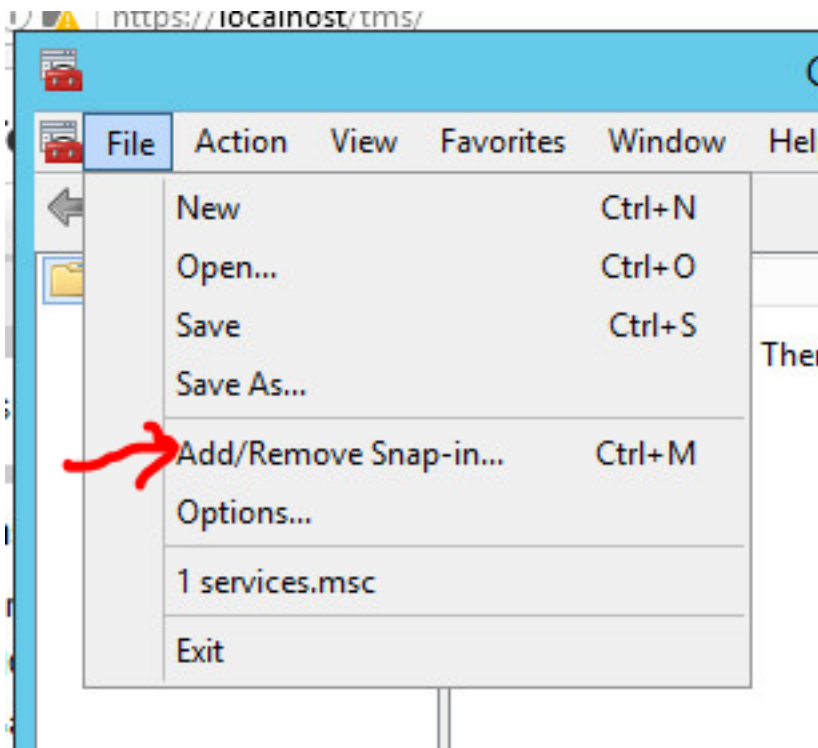

Stap 4. Selecteer de module **Computer Management** en klik op **Add**, zoals in de afbeelding.

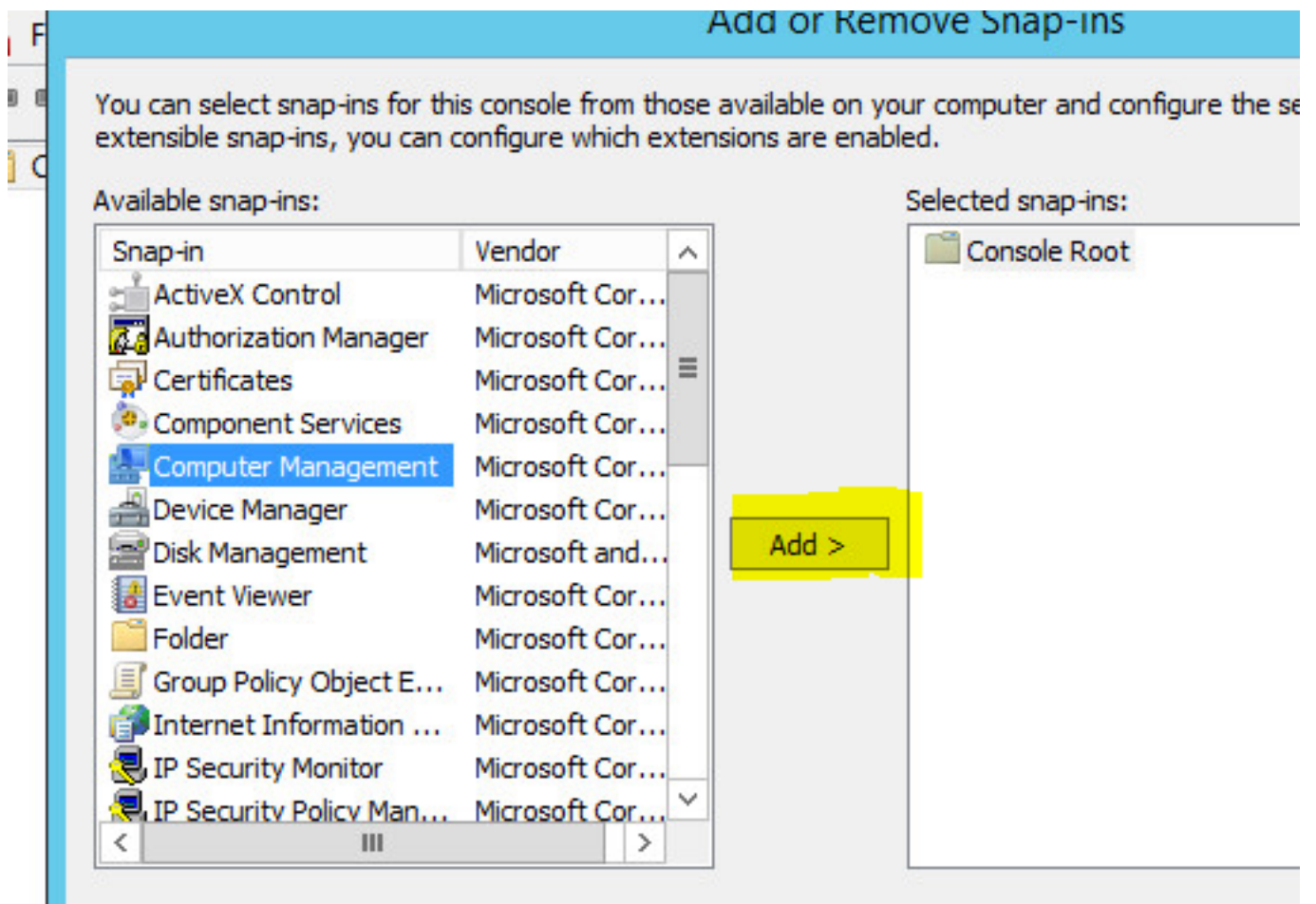

Step 5. Selecteer **Lokale computer** en klik op **Voltooien**, zoals in de afbeelding.

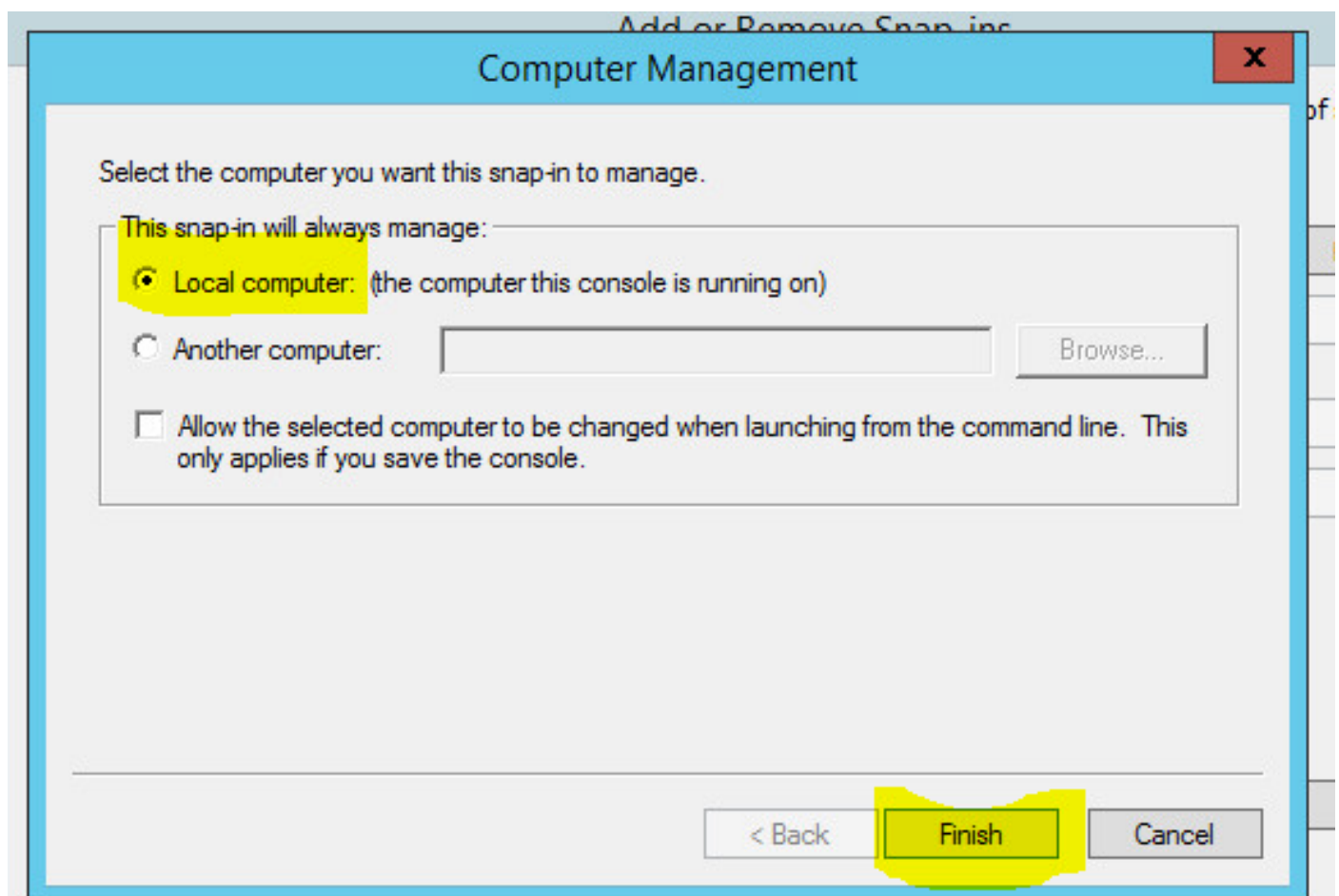

Stap 6. Klik op **OK**.

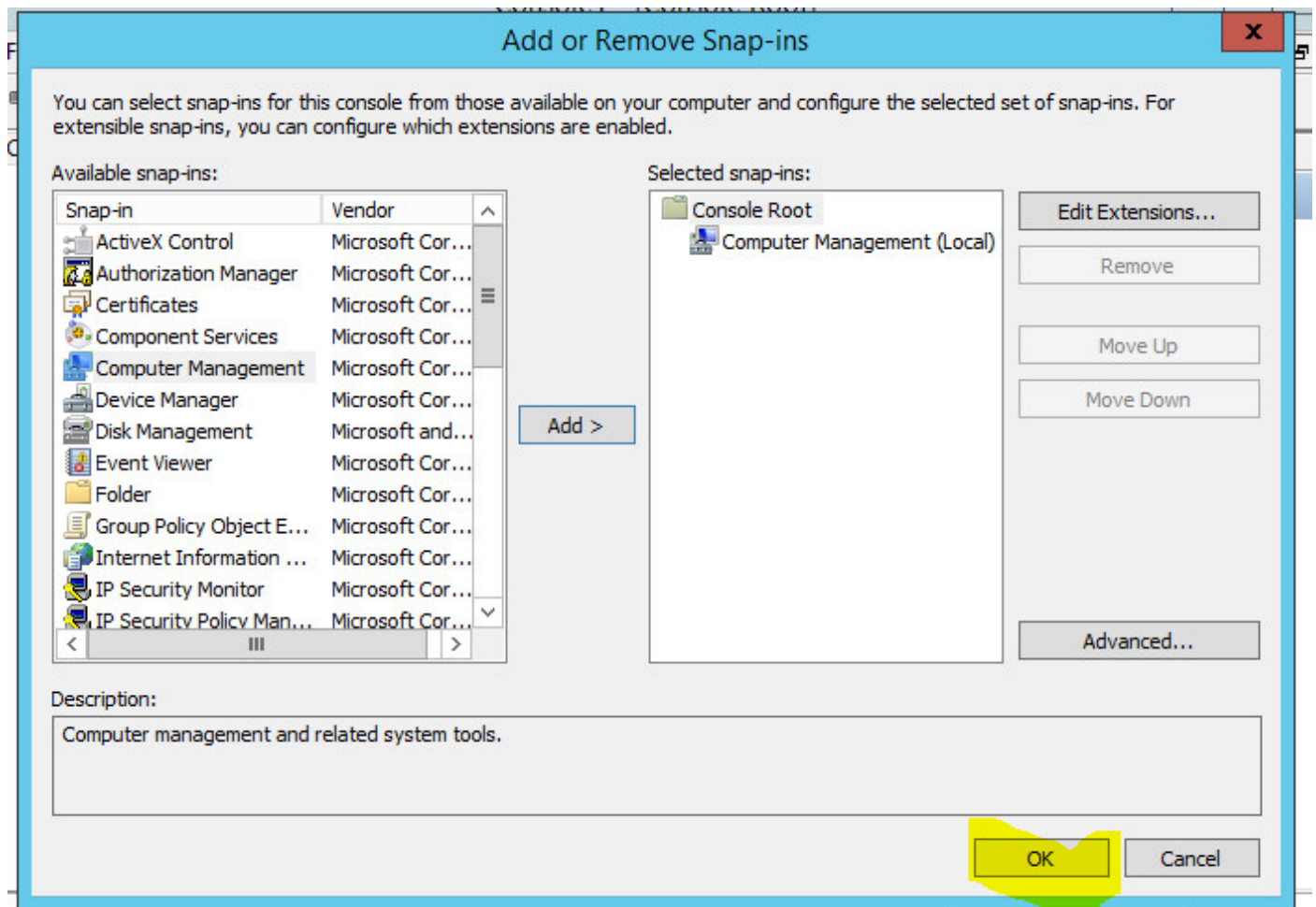

Stap 7. Sluit het **Computer Management > System Gereedschappen** -boom uit zoals in de afbeelding.

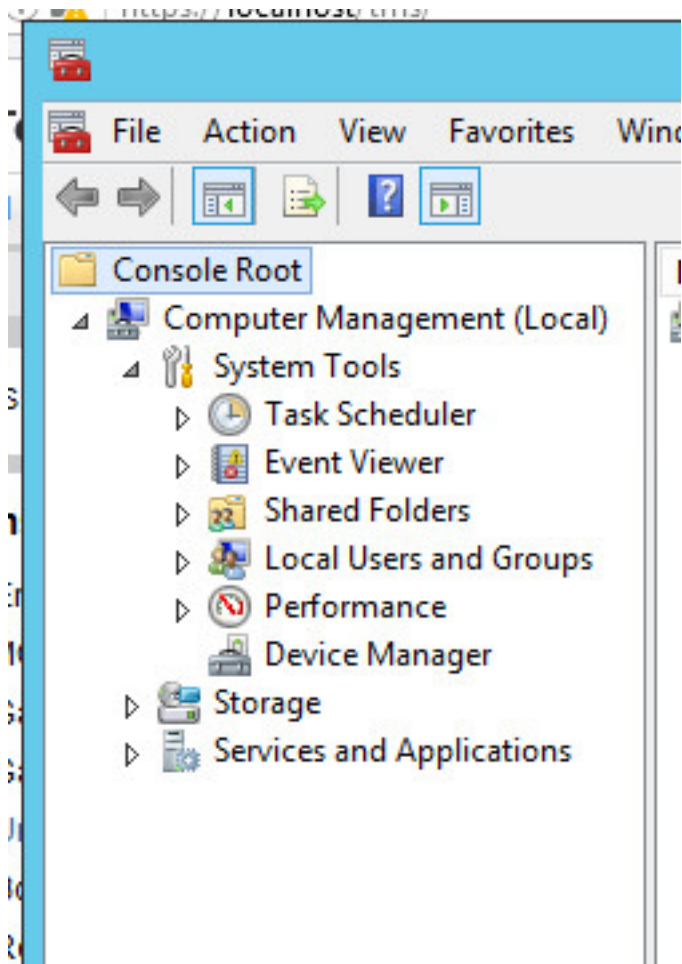

Stap 8. Vul **Lokale gebruikers** en groepen uit en selecteer **Gebruikers**.

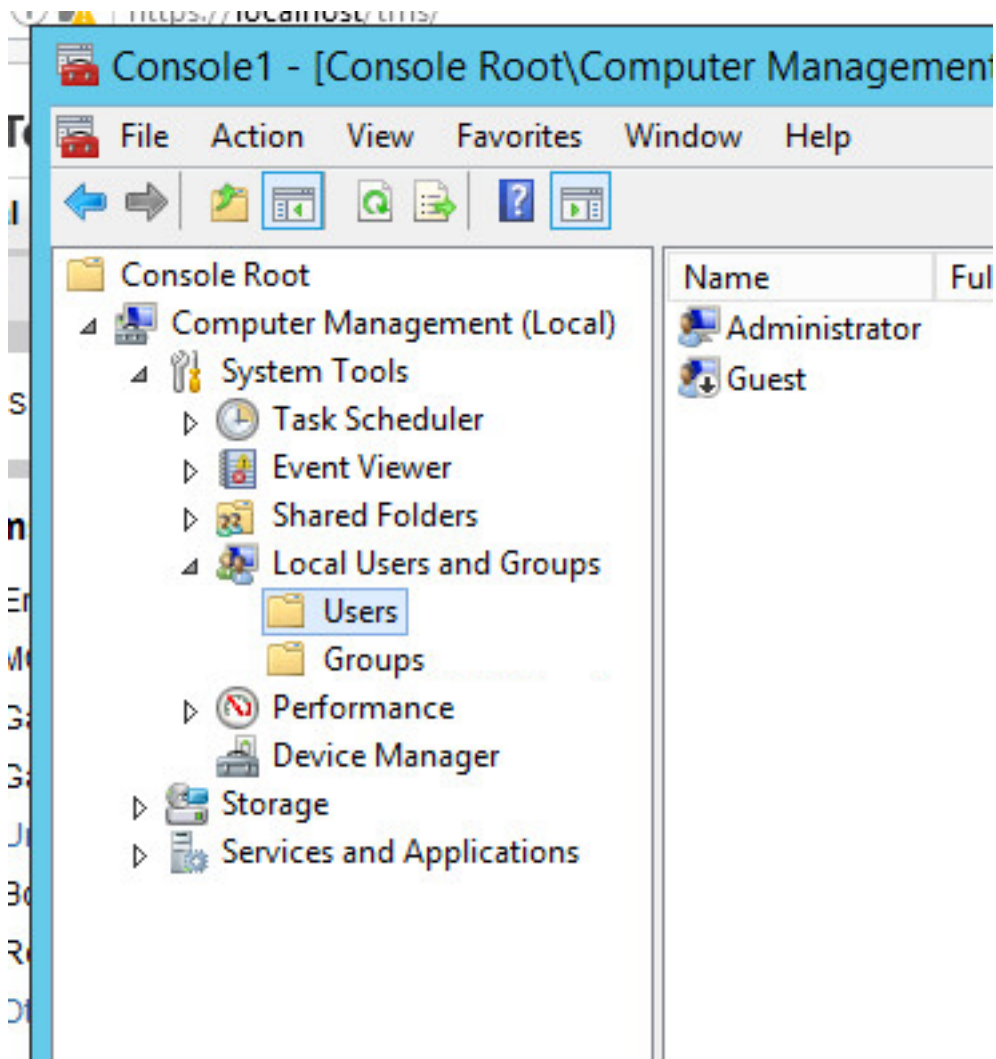

Stap 9. Klik met de rechtermuisknop op het **gebruikersgebied** en selecteer **Nieuwe gebruiker**.

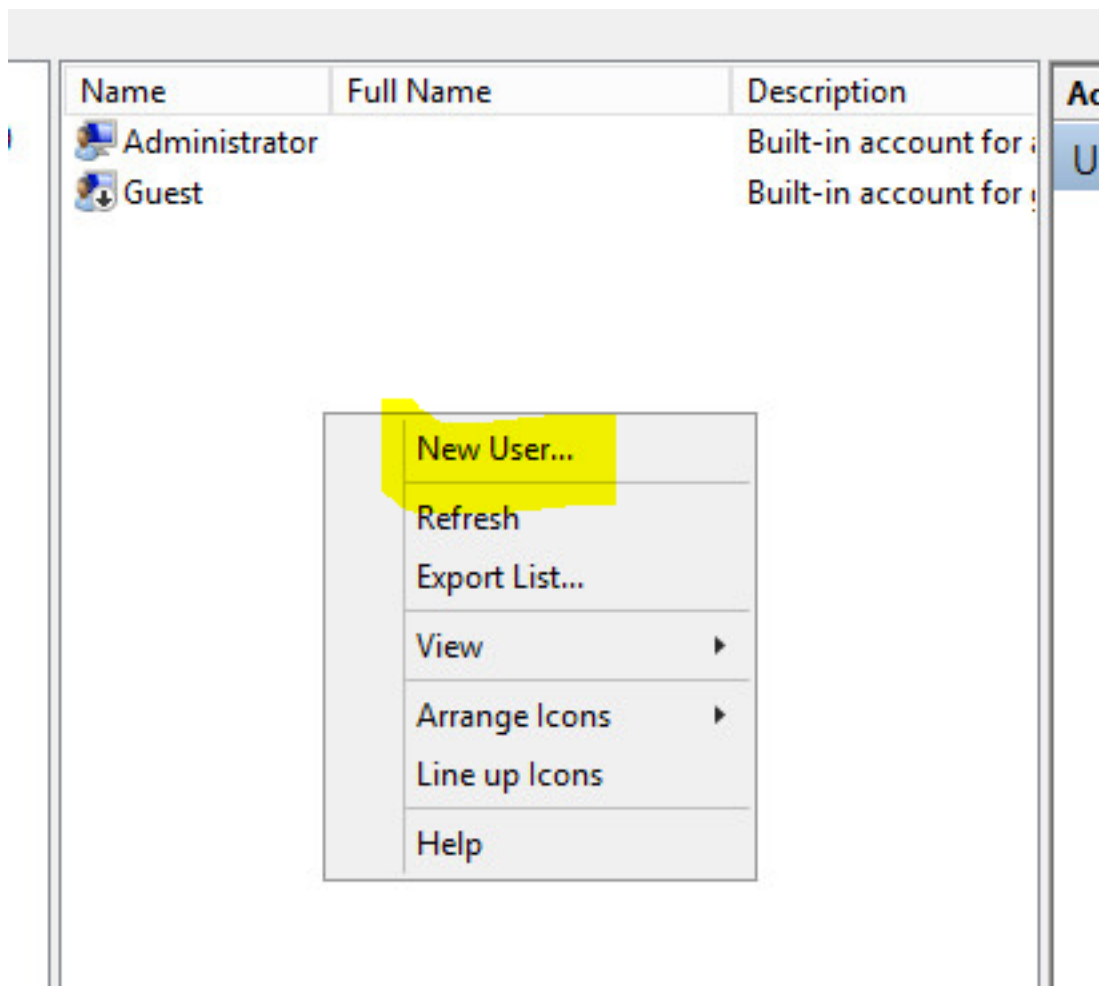

Stap 10. Vul de velden in het venster **Nieuwe gebruiker** en klik op **Maken**. Selecteer **Gebruiker kan geen wachtwoord wijzigen** en **Wachtwoord verloopt nooit**.

**New User**

User name: tmspesrv

Full name: TMSPE Service

Description: Account to be used for TMSPE installation

Password: [dots]

Confirm password: [dots]

User must change password at next logon

User cannot change password

Password never expires

Account is disabled

Help Create Close

Stap 1. Ga terug naar **Lokale gebruikers en groepen**, klik met de rechtermuisknop op de nieuwe account en selecteer **Eigenschappen**.

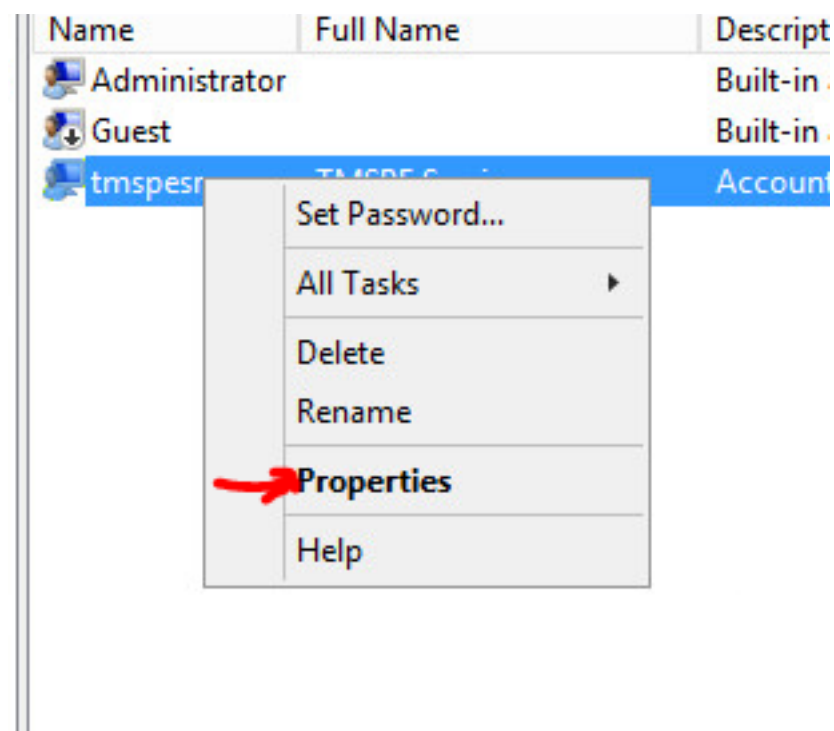



Stap 12. Zorg ervoor dat het lidmaatschap van **gebruikers** aan de gemaakte account is gekoppeld.

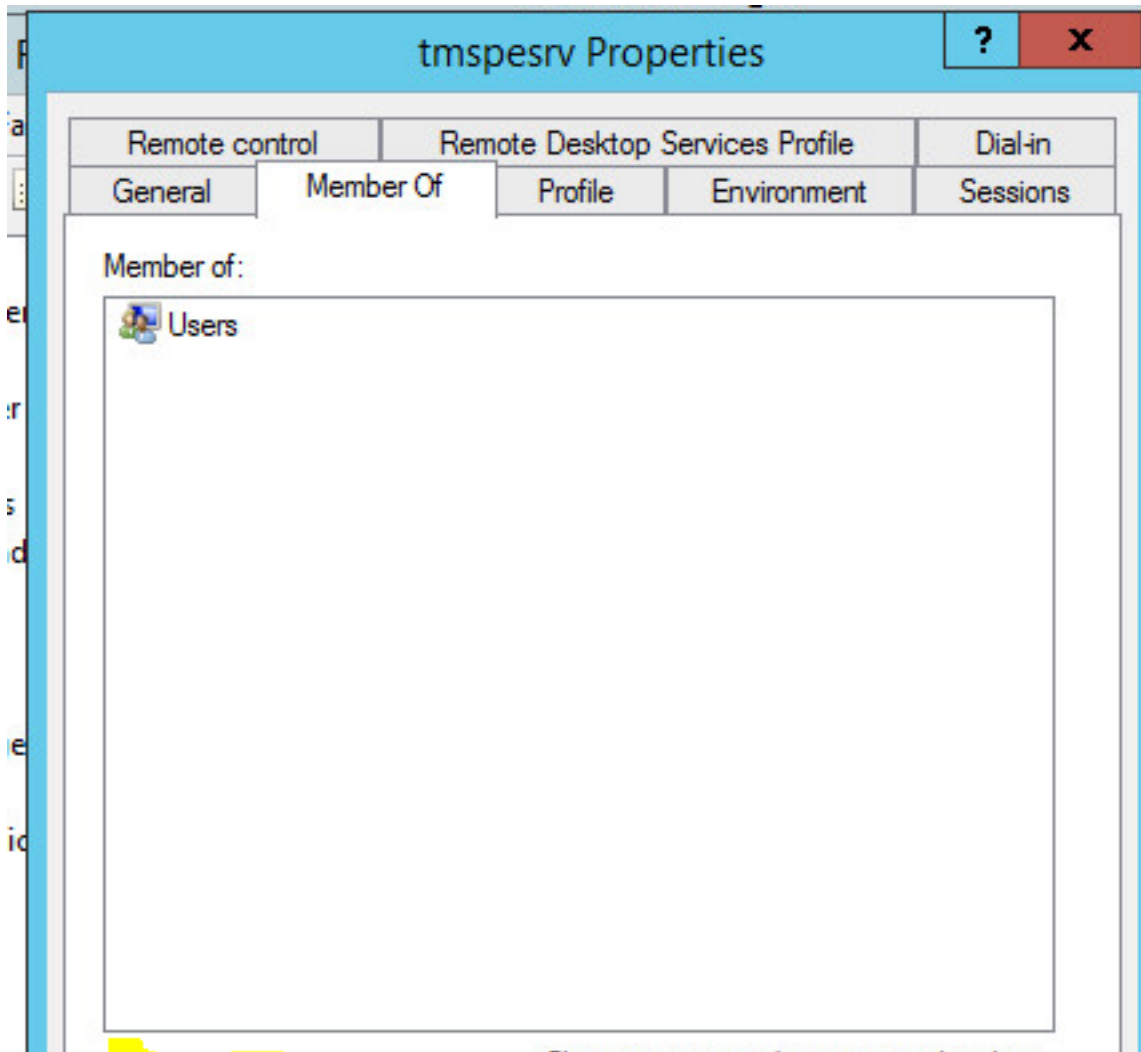

## Verifiëren

Nadat de lokale account is aangemaakt, kunt u een nieuwe account in TMS maken die als beheerder van de site moet worden gebruikt.

Stap 1. Navigeer naar de TMS web UI-pagina en log in met een sitebeheeraccount.

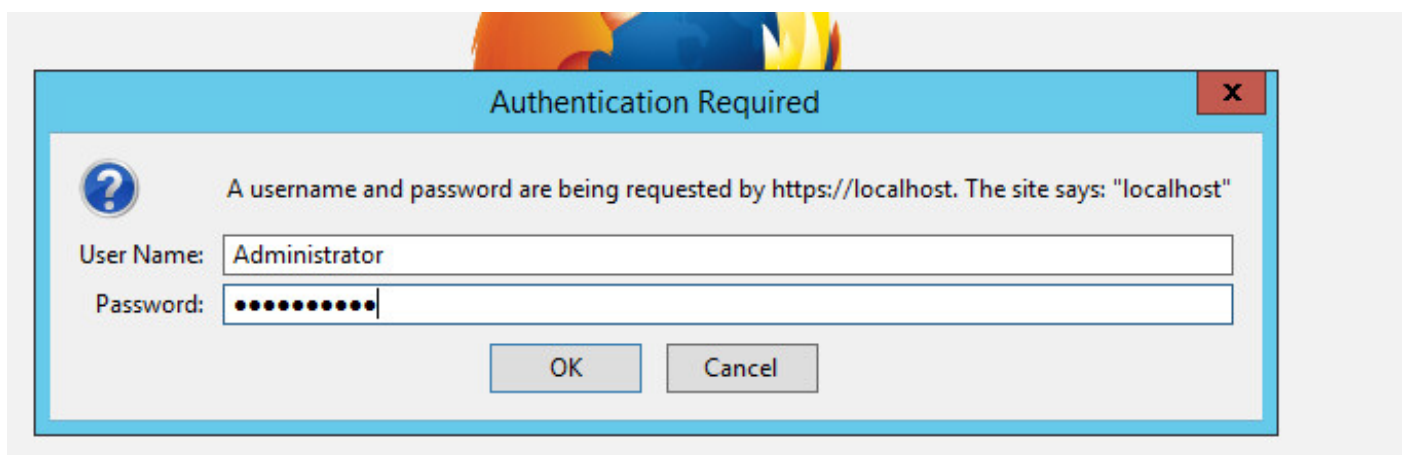

Stap 2. Navigeer naar **administratieve hulpmiddelen > gebruikersbeheer > gebruikers**.

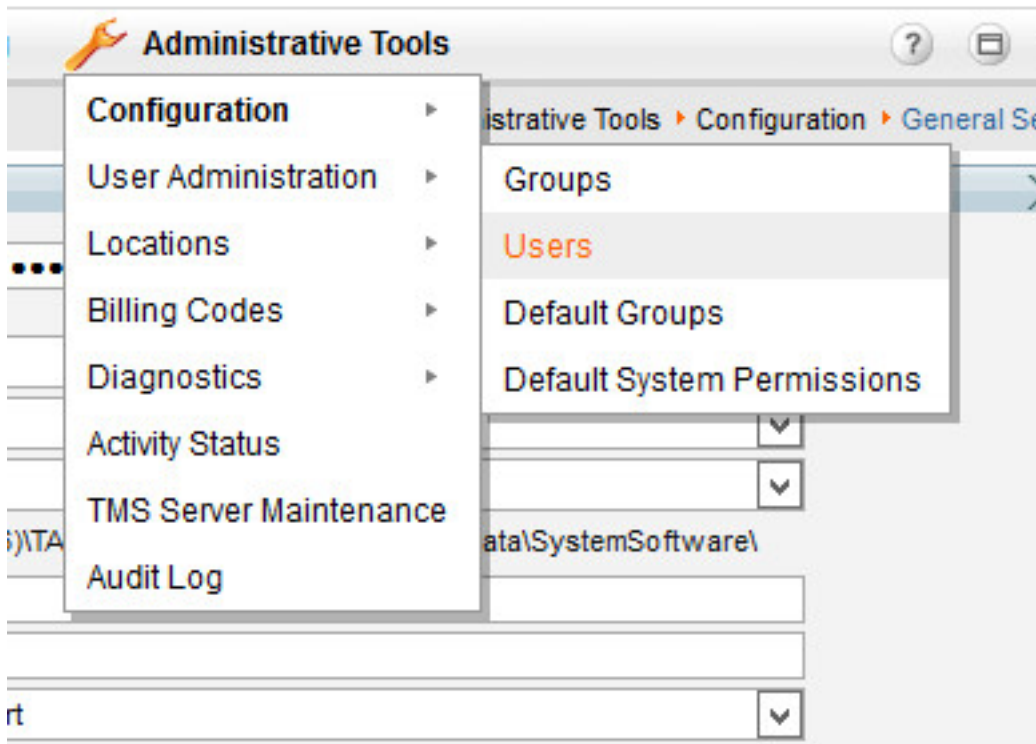

Stap 3. Klik op in **New**.

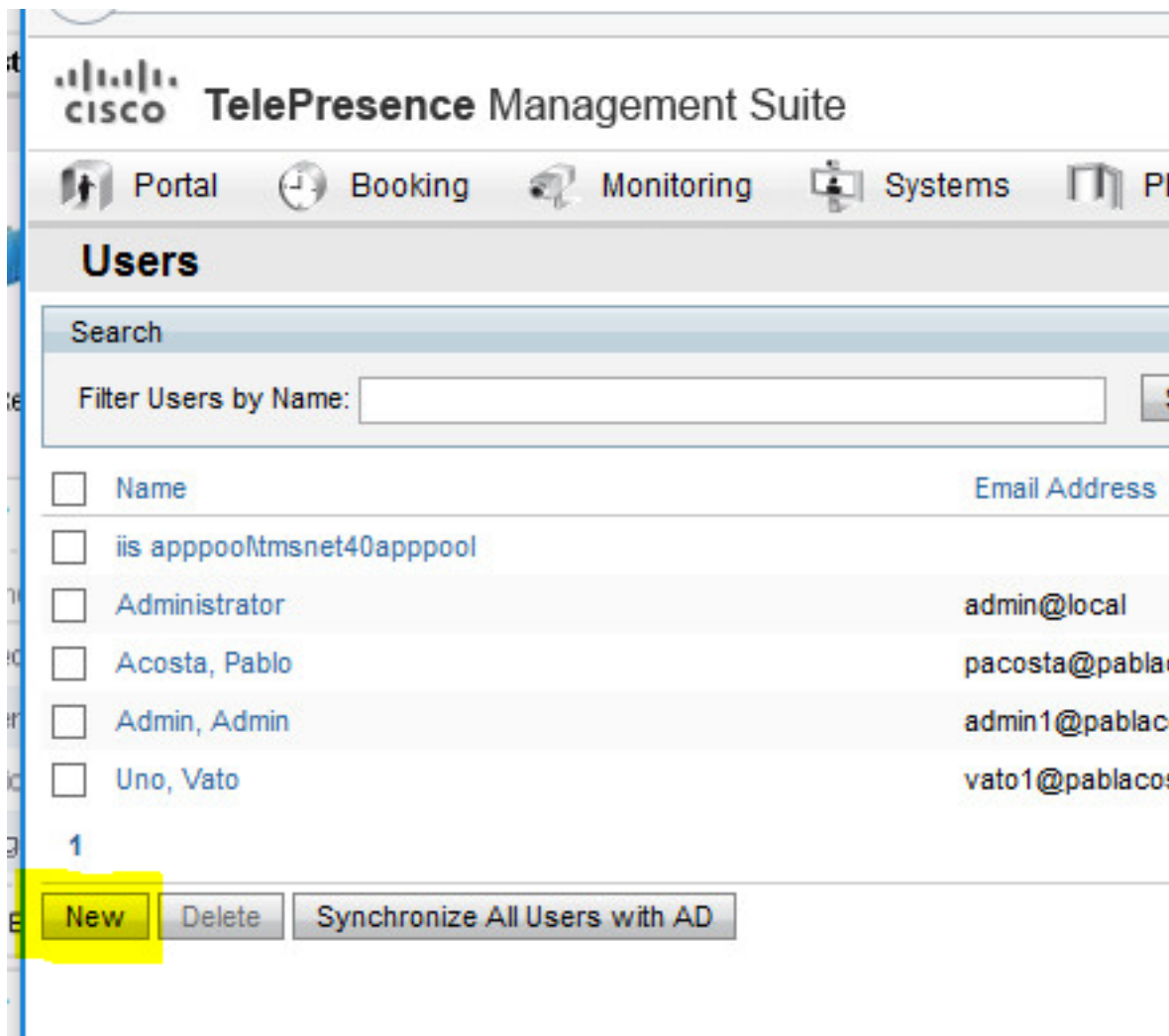

Stap 4. Typ de naam van de account die in het gedeelte Configure is gemaakt en selecteer het lidmaatschap van de beheerder van de site. Klik op **Opslaan**.

File Edit View History Bookmarks Tools Help

TMS > Administrative Too... X +

https://localhost/tms/default.aspx?pageld=21 Search

**CISCO** TelePresence Management Suite

Portal Booking Monitoring Systems Phone Books Reporting Administrative Tools

### New User You are here: ▶

Windows Username:	<input type="text" value="pacostasq/tmspesrv"/>	Office Telephone:	<input type="text"/>
First Name:	<input type="text" value="TMSPE"/>	Mobile Telephone:	<input type="text"/>
Last Name:	<input type="text" value="SRV"/>	Primary System:	<input type="text" value="None"/>
Email Address:	<input type="text" value="tmspesrv@pabla.com"/>		
Language:	<input type="text" value="English (US)"/>		

Time Zone:	<input type="text" value="(UTC-06:00) Guadalajara, Mexico City, Monterrey"/>
IP Zone:	<input type="text" value="TMSLAB"/>

User is a member of these groups

<input type="checkbox"/> Group Name	Description
<input checked="" type="checkbox"/> Users	All users are members of this group
<input checked="" type="checkbox"/> Site Administrator	Administrators for TMS - access to everything
<input type="checkbox"/> Video Unit Administrator	Video Unit Administrators - access to all VC-systems and settings

1 Results per Page

**Save** Cancel

## Problemen oplossen

Er is momenteel geen specifieke troubleshooting-informatie beschikbaar voor deze configuratie.