

# TMSPEインストール用のローカルサーバサイト 管理者アカウントの設定

## 内容

[概要](#)

[前提条件](#)

[要件](#)

[使用するコンポーネント](#)

[背景説明](#)

[設定](#)

[確認](#)

[トラブルシューティング](#)

## 概要

このドキュメントでは、TMSプロビジョニング拡張(TMSPE)のインストール前に必要なCisco Telepresence Management Suite(TMS)のローカルサーバサイト管理者アカウントを作成して設定する方法について説明します。このアカウントは、TMSにアクセスするためにTMSPEインストールで使用されます。

## 前提条件

### 要件

次の項目に関する知識があることが推奨されます。

- TMS
- Windows Server
- TMSPE

### 使用するコンポーネント

このドキュメントの情報は、次に基づくものです。Windows 2012。ただし、他のWindows Serverバージョンに適用されます。

このドキュメントの情報は、特定のラボ環境にあるデバイスに基づいて作成されました。このドキュメントで使用するすべてのデバイスは、初期（デフォルト）設定の状態から起動しています。対象のネットワークが稼働中である場合には、どのようなコマンドについても、その潜在的な影響について確実に理解しておく必要があります。

## 背景説明

このアカウントは、TMSがインストールされているサーバにローカル管理者アカウントとして作成され、サイト管理者としてTMSユーザに追加されます。

注：TMSがインストールされているサーバにログインするには、管理者アカウントを使用します。

## 設定

ステップ1：サーバに接続します。管理者の権限を持つ任意のドメインまたはローカルアカウントを使用できます。

ステップ2:[Run]に移動し、MMC.exeと入力します

ステップ3：コンソールウィンドウで、図に示すように、[File] > [Add/Remove Snap-in]をクリックします。

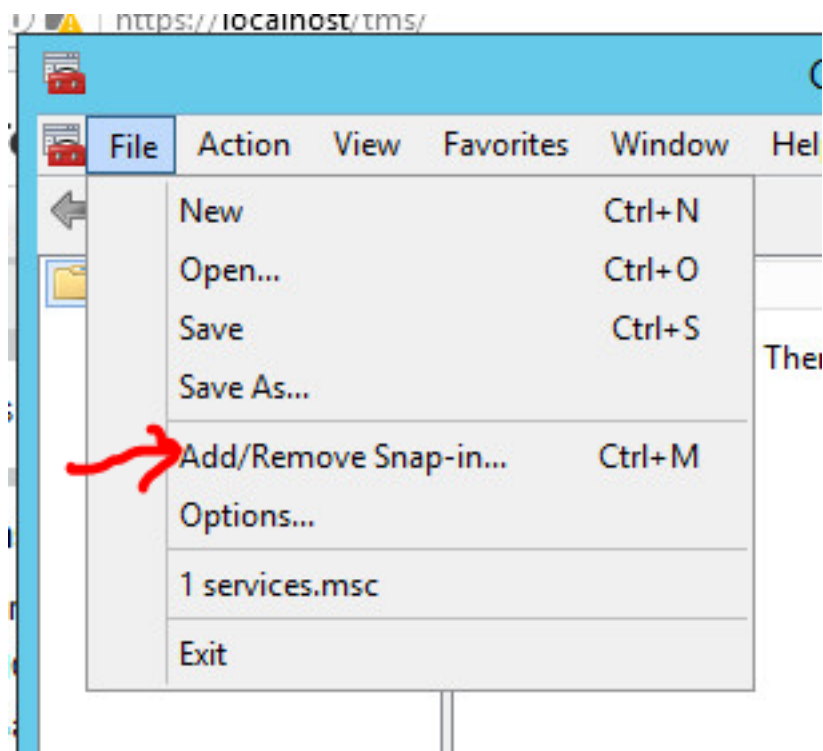

ステップ4：図に示すように、[コンピュータ管理モジュール]を選択し、[追加]をクリックします。

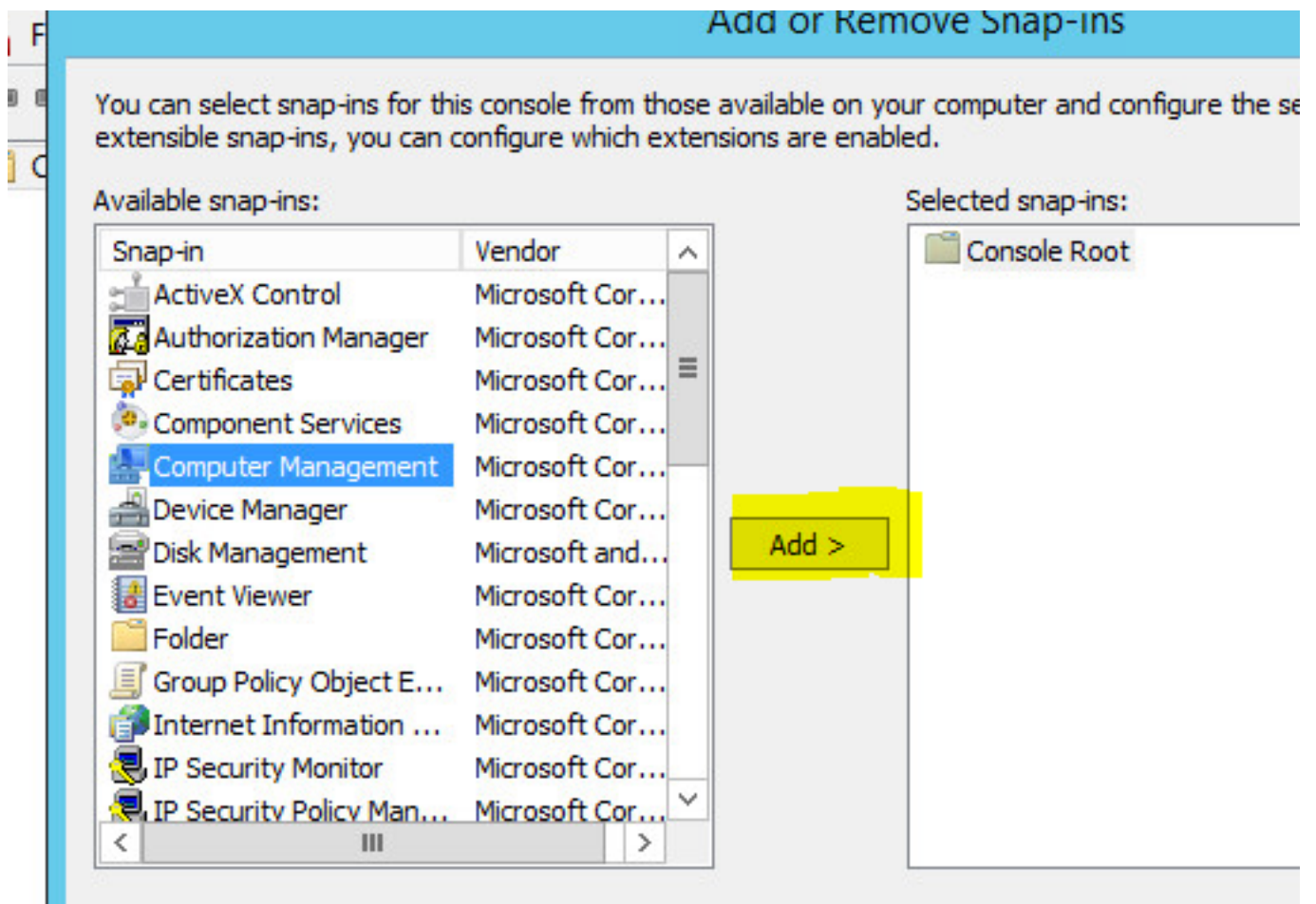

ステップ5：図に示すように、[Local computer]を選択し、[Finish]をクリックします。

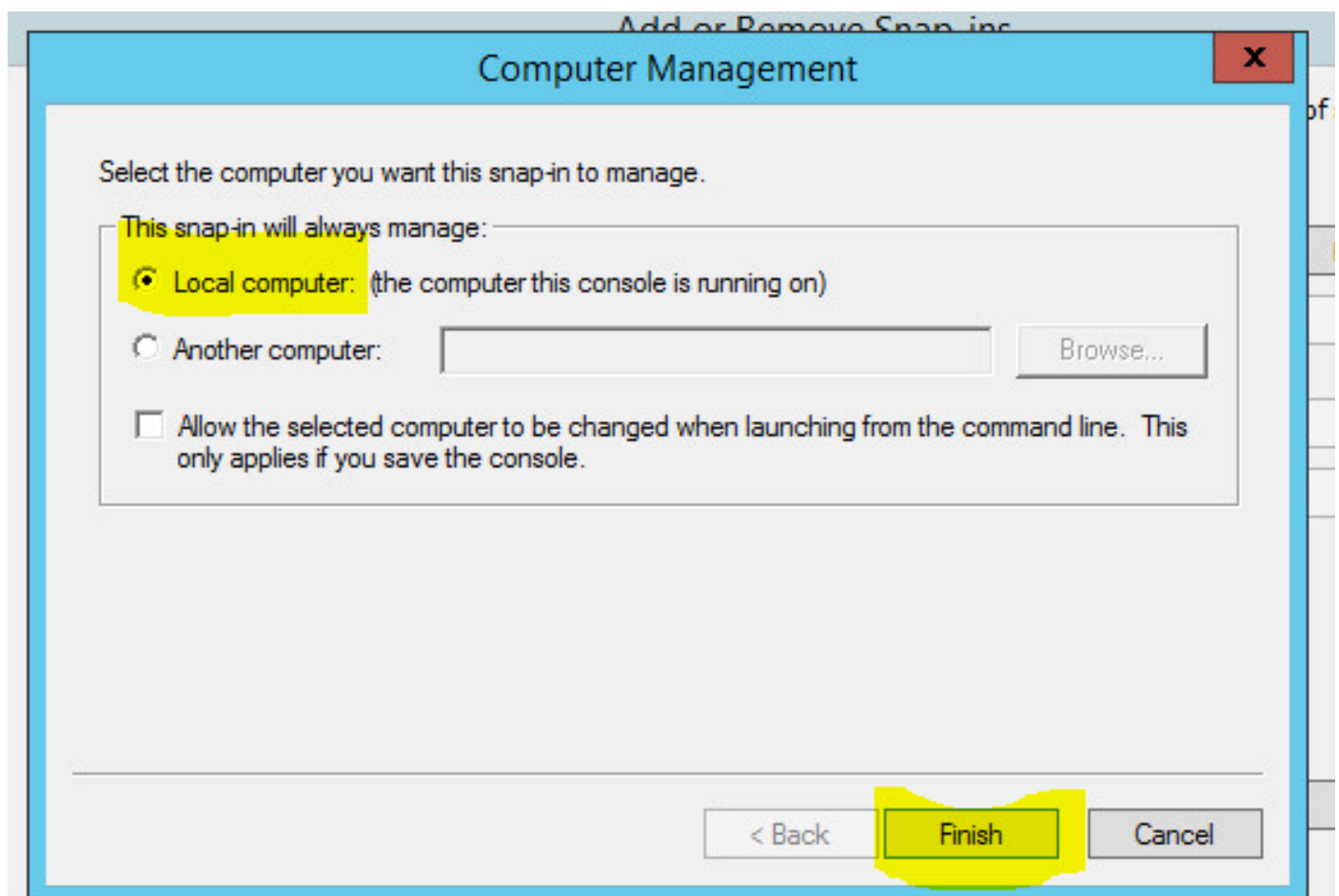

手順 6 : [OK] をクリックします。

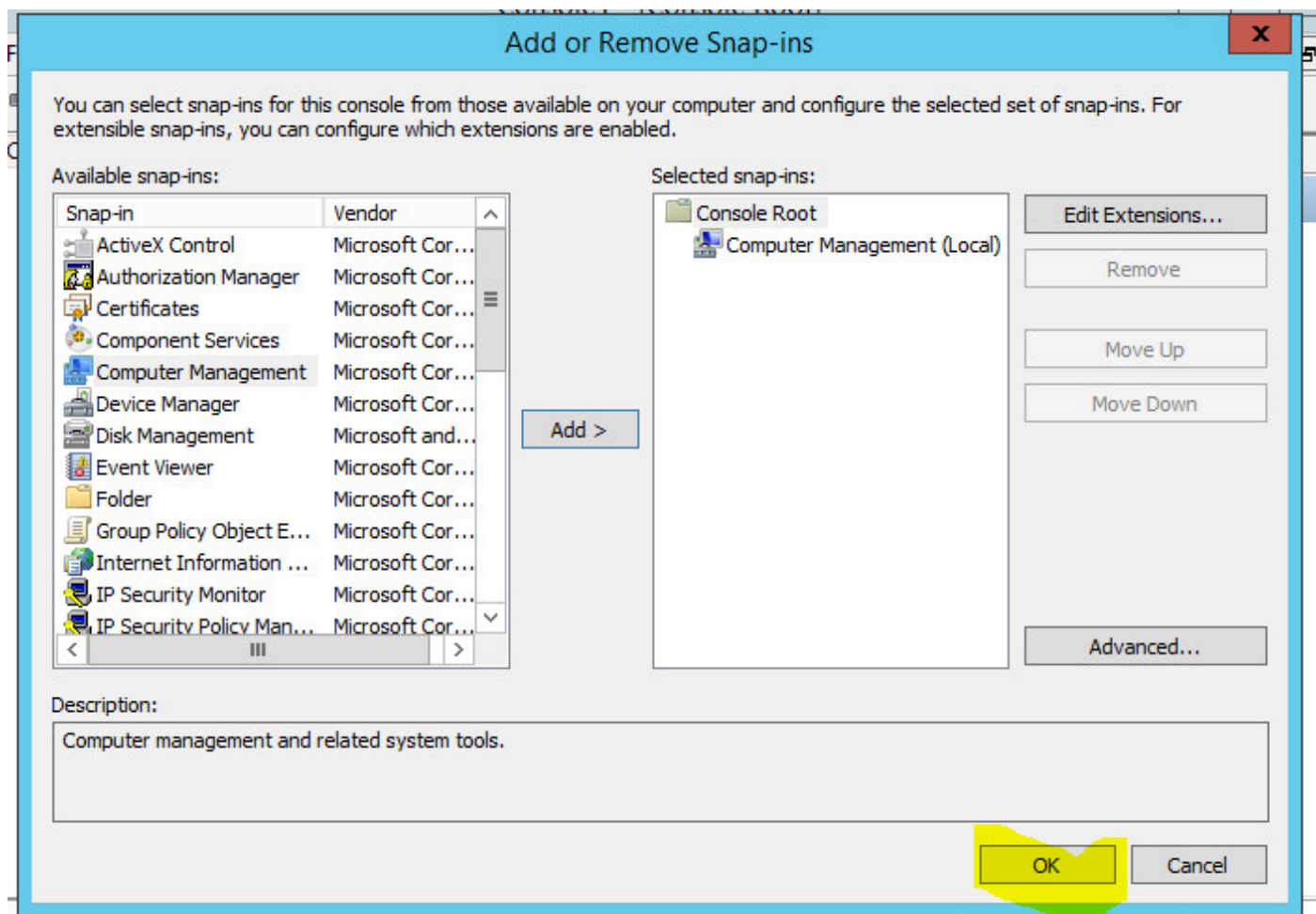

ステップ7 : 図に示すように、[Computer Management] > [System Tools] ツリーを展開します。

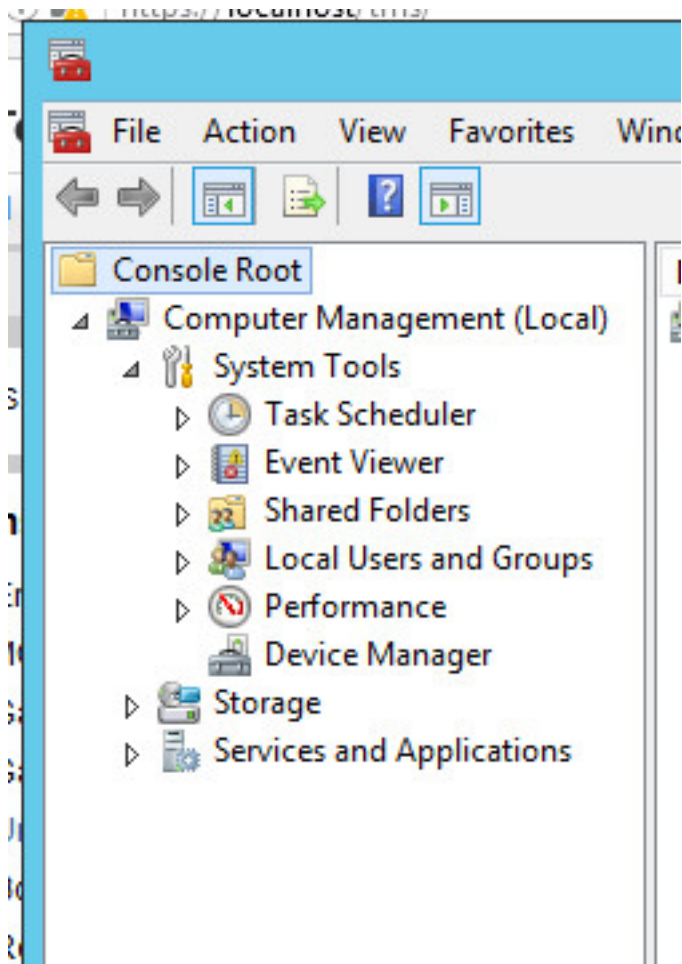

ステップ8:[Local users and Groups]を展開し、[Users]を選択します。

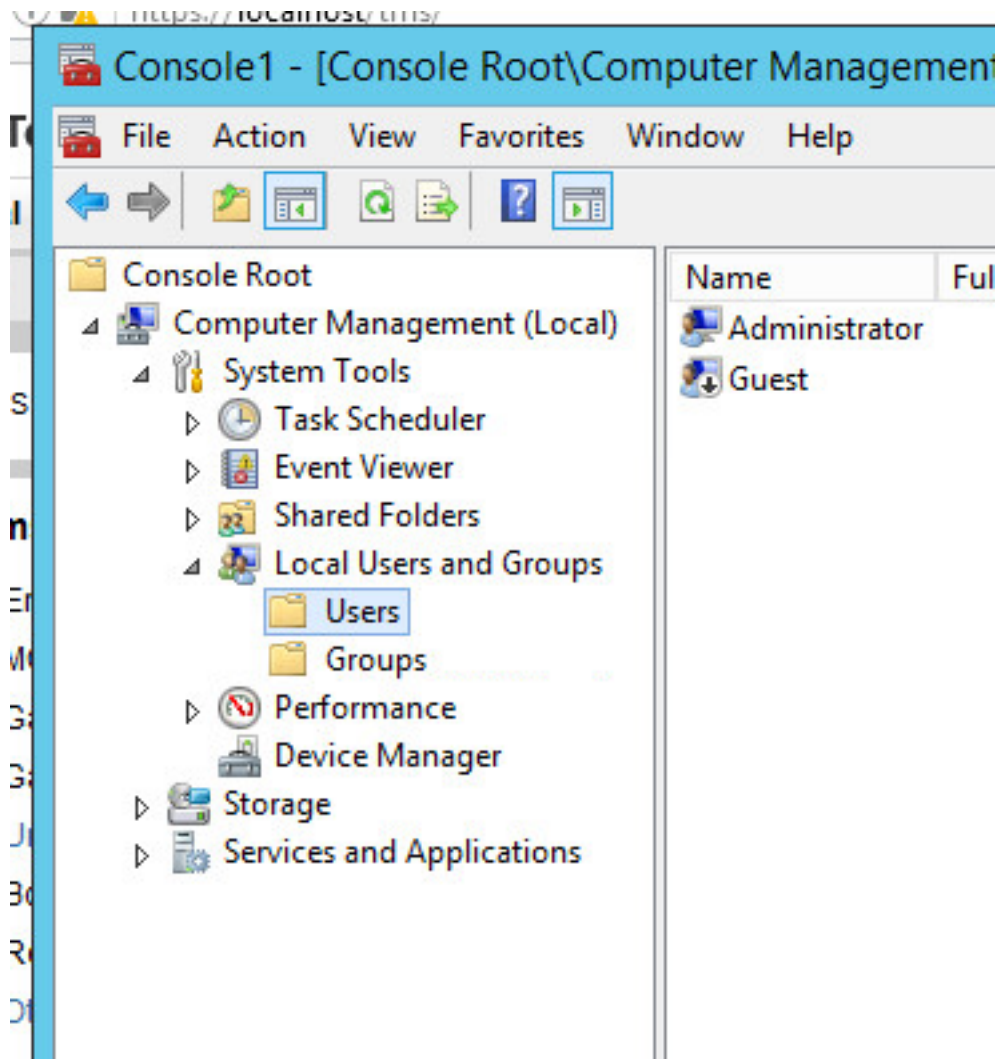

ステップ9:[User]領域を右クリックし、[New User]を選択します。

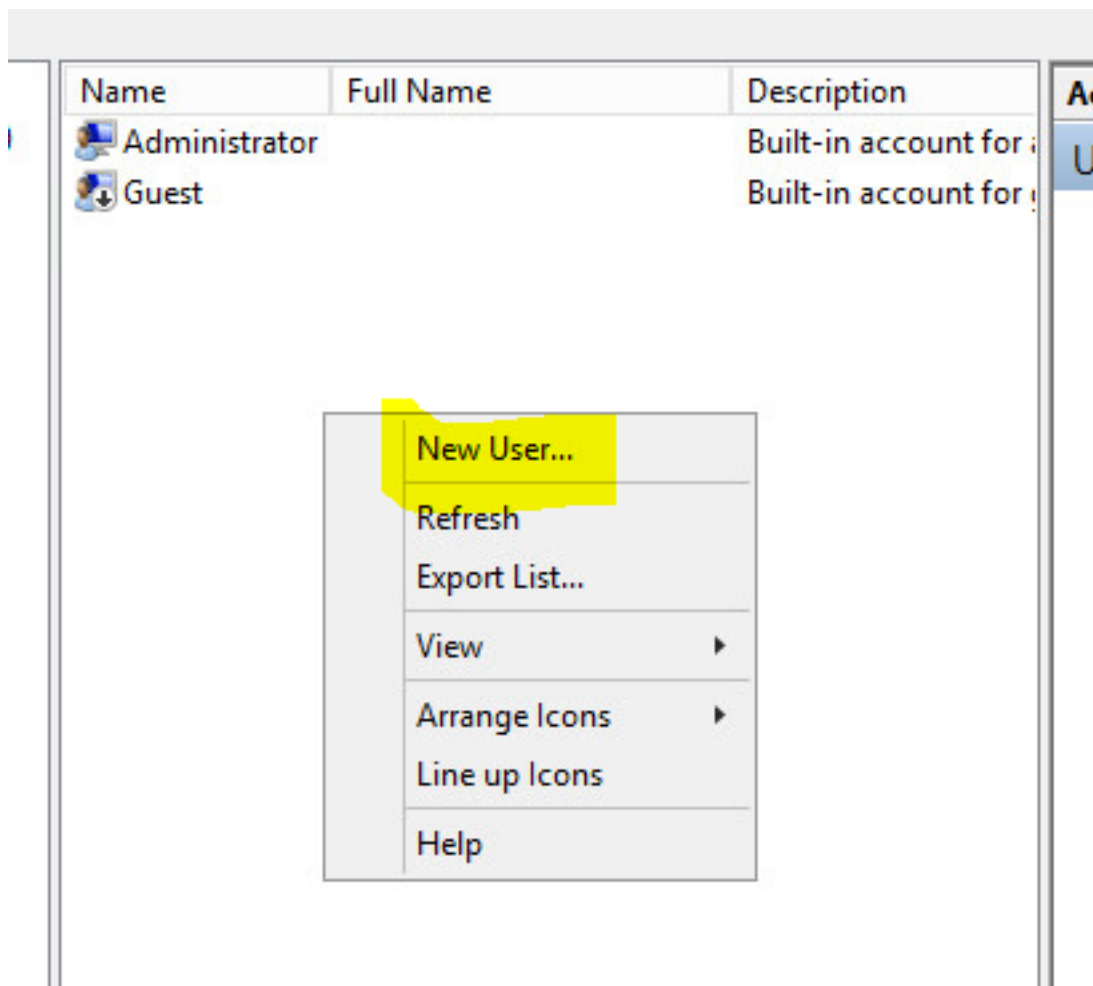

ステップ10:[新規ユーザー]ウィンドウのフィールドに入力し、[作成]をクリックします。[ユーザーがパスワードを変更できません]を選択し、[パスワードが期限切れになることはありません]。

**New User**

User name: tmspesrv

Full name: TMSPE Service

Description: Account to be used for TMSPE installation

Password: [dots]

Confirm password: [dots]

User must change password at next logon

User cannot change password

Password never expires

Account is disabled

Help Create Close

ステップ11:[Local Users and Groups]に戻り、作成した新しいアカウントを右クリックして[Properties]を選択します。

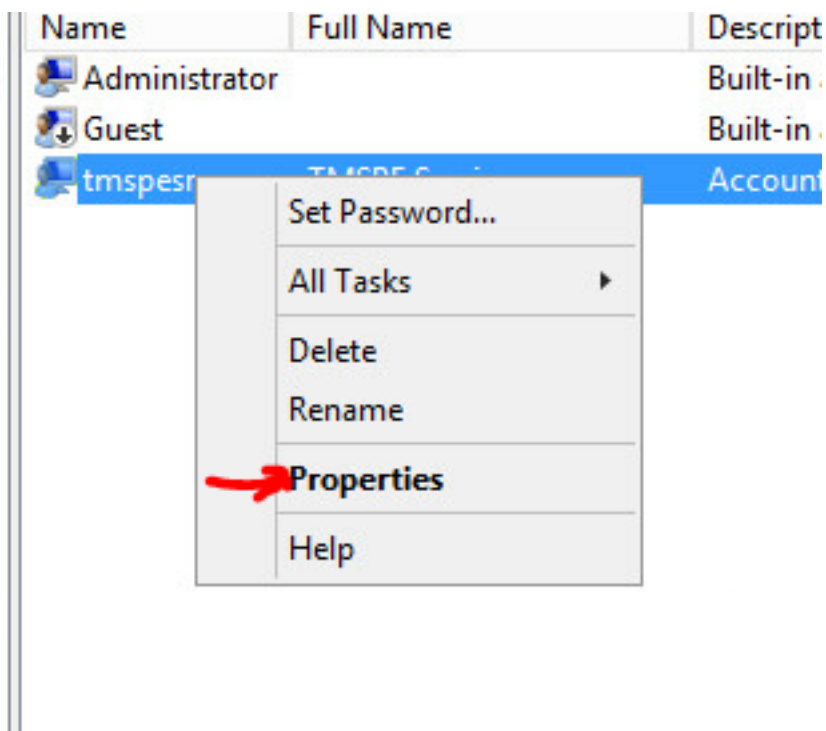



ステップ12:[Users]メンバーシップが作成されたアカウントに関連付けられていることを確認します。

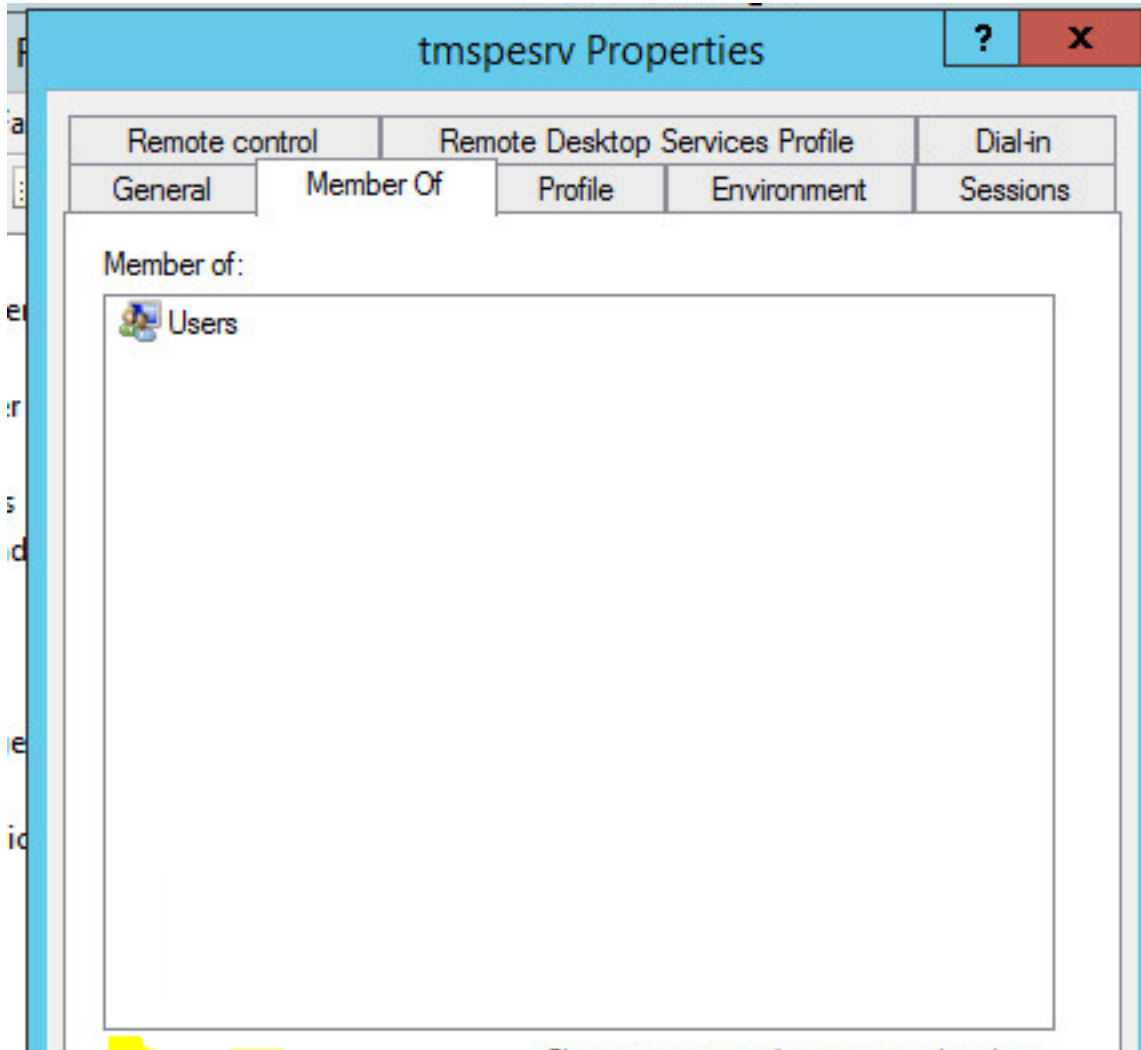

## 確認

ローカルアカウントが作成されたら、TMSでサイト管理者として使用する新しいアカウントを作成します。

ステップ1:TMS Web UIページに移動し、サイト管理者アカウントでログインします。

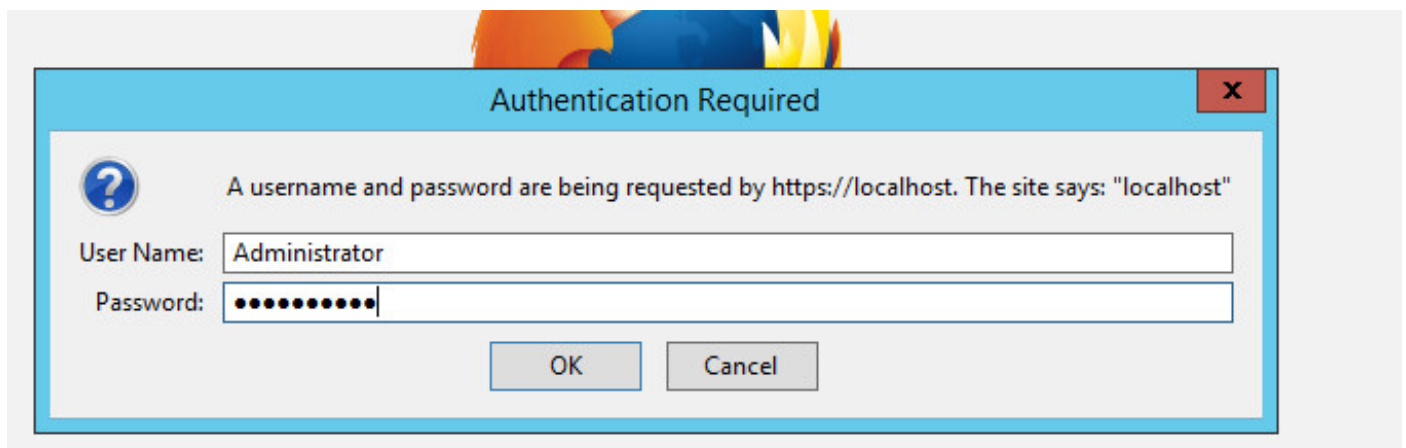

ステップ2:[管理ツール(Administrative Tools)] > [ユーザ管理(User Administration)] > [ユーザ

(Users)]に移動します。

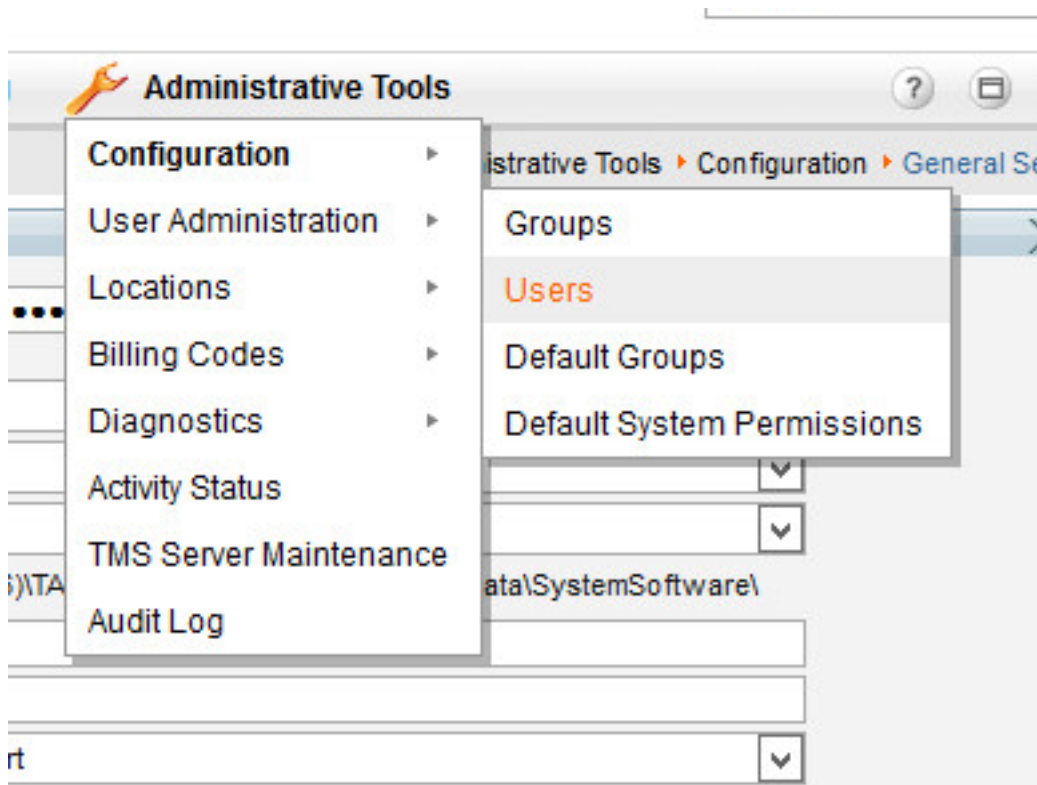

ステップ3:[New]をクリックします。

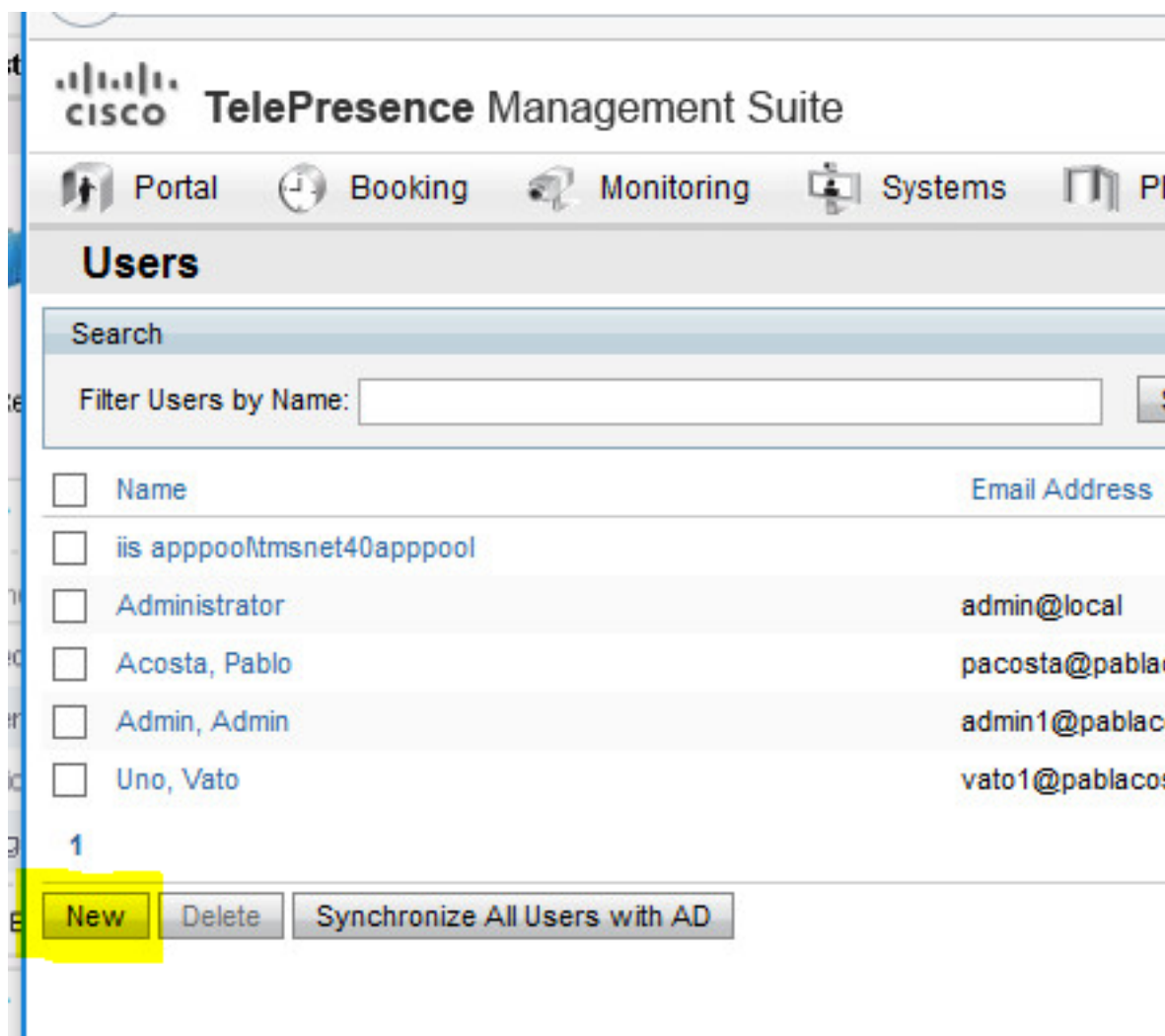

ステップ4:[Configure]セクションで作成したアカウント名を入力し、[Site Administrator]メンバーシップを選択します。[Save] をクリックします。

The screenshot shows the Cisco TelePresence Management Suite interface. The browser address bar indicates the URL is `https://localhost/tms/default.aspx?pagelid=21`. The page title is "New User" and the breadcrumb trail shows "You are here: Administrative Tools".

The form contains the following fields:

- Windows Username: `pacostasqltmspesrv`
- First Name: `TMSPE`
- Last Name: `SRV`
- Email Address: `tmspesrv@pablacos.com`
- Language: `English (US)`
- Office Telephone: (empty)
- Mobile Telephone: (empty)
- Primary System: `None`
- Time Zone: `(UTC-06:00) Guadalajara, Mexico City, Monterrey`
- IP Zone: `TMSLAB`

The "User is a member of these groups" section contains a table with the following data:

Group Name	Description
<input checked="" type="checkbox"/> Users	All users are members of this group
<input checked="" type="checkbox"/> Site Administrator	Administrators for TMS - access to everything
<input type="checkbox"/> Video Unit Administrator	Video Unit Administrators - access to all VC-systems and settings

At the bottom of the page, there are two buttons: "Save" (highlighted in yellow) and "Cancel".

## トラブルシューティング

現在、この設定に関する特定のトラブルシューティング情報はありません。