

Agregue el contestador automático SPA500S conectado al teléfono IP serie SPA500

Objetivo

En este artículo se explica cómo agregar un contestador automático SPA500S conectado a un teléfono IP de la serie SPA500 mediante Cisco Configuration Assistant (CCA).

La consola de operadora es un módulo de expansión conectado al teléfono IP. Un módulo de expansión aumenta el número de extensiones que se pueden asignar al teléfono IP. Con el SPA500S, se pueden agregar 32 extensiones más. Las extensiones se pueden configurar como: una extensión normal, una línea compartida, una línea de monitor, un reloj, una superposición, un intercomunicador o una intercomunicación que se puede marcar.

Nota: El SPA500DS no funcionará con los dispositivos de Comunicaciones Unificadas de la serie UC500 y solo funcionará con el dispositivo de Comunicaciones Unificadas UC320.

Dispositivos aplicables

·dispositivo UC500 Series
Consola de asistente · SPA500S

Versión del software

·v8.6.0 [UC540]
· v3.2(1) [Cisco Configuration Assistant]
· spa50x-30x-7-4-9c [teléfono IP SPA 509G]

Agregar consola de asistente SPA500S

Paso 1. Inicie sesión en Cisco Configuration Assistant (CCA) del dispositivo UC500 Series y elija **Configurar > Telefonía > Usuarios/Extensión > Usuarios y Teléfonos**. La página *Usuarios y Teléfonos* se abre:

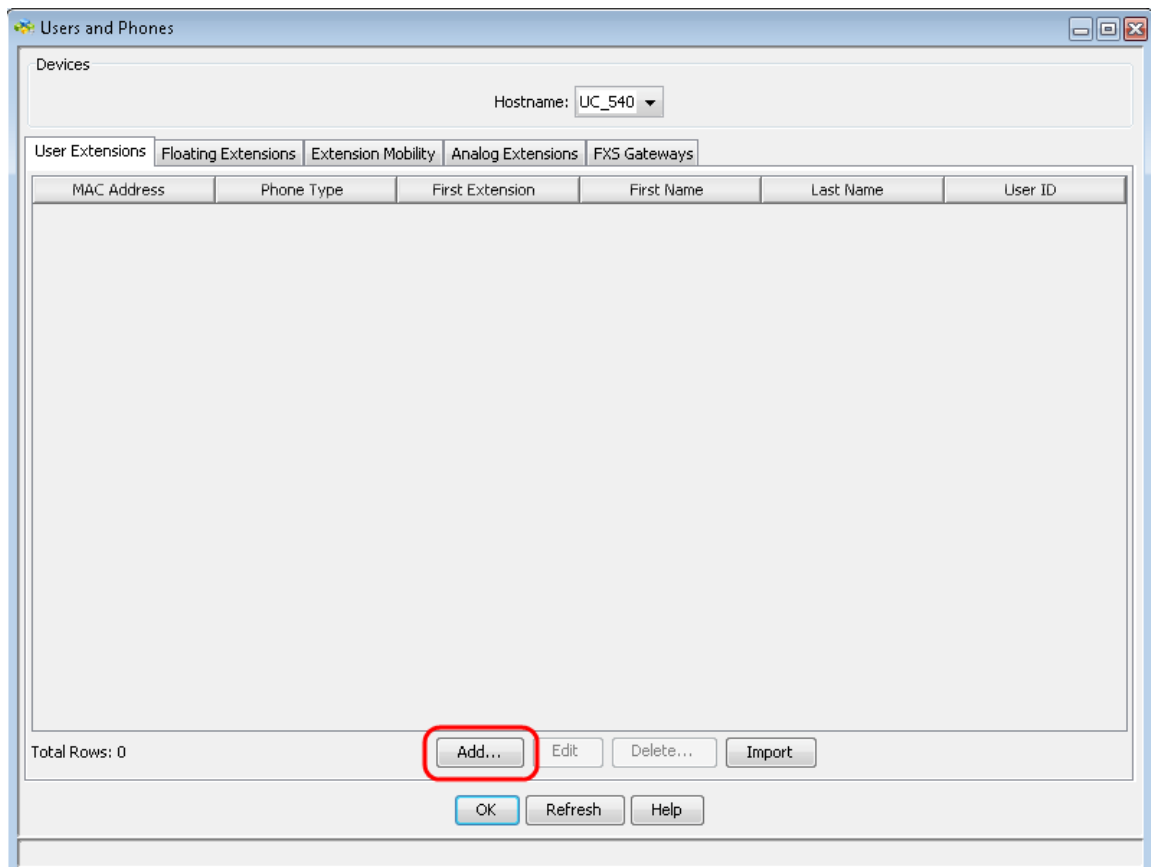

Paso 2. En la página *Usuario y Teléfonos*, haga clic en **Agregar** para agregar un teléfono nuevo.

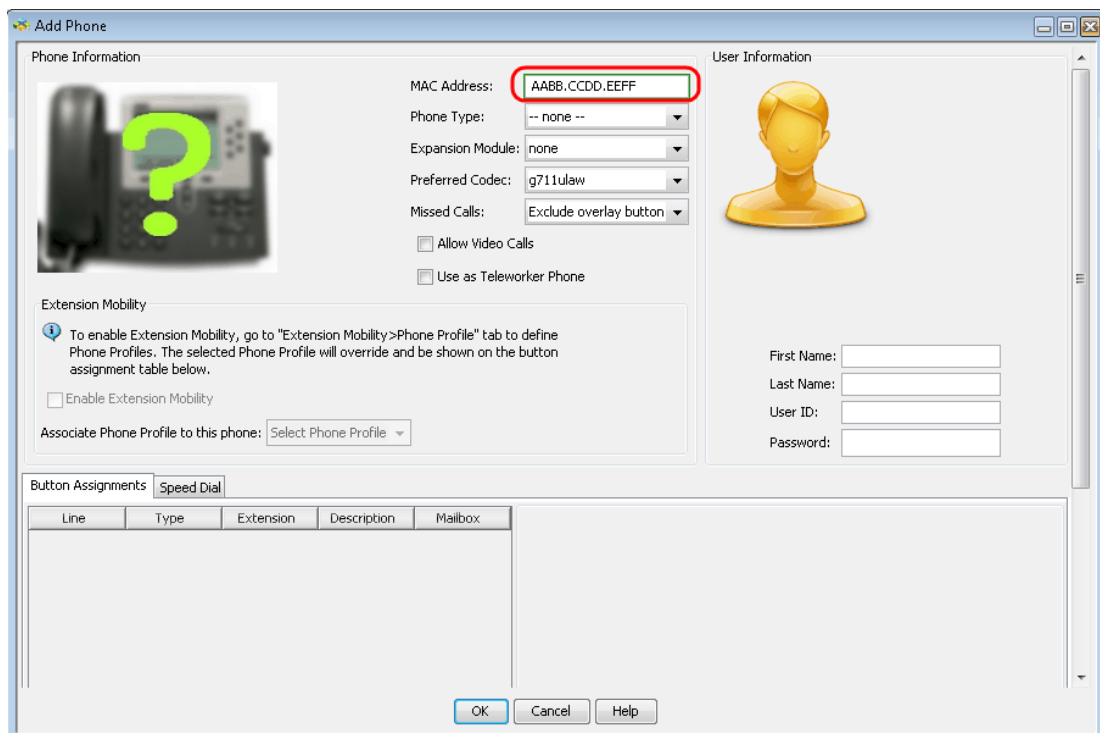

Paso 3. En la página *Add Phone*, ingrese la dirección MAC del teléfono IP en el campo MAC Address (Dirección MAC).

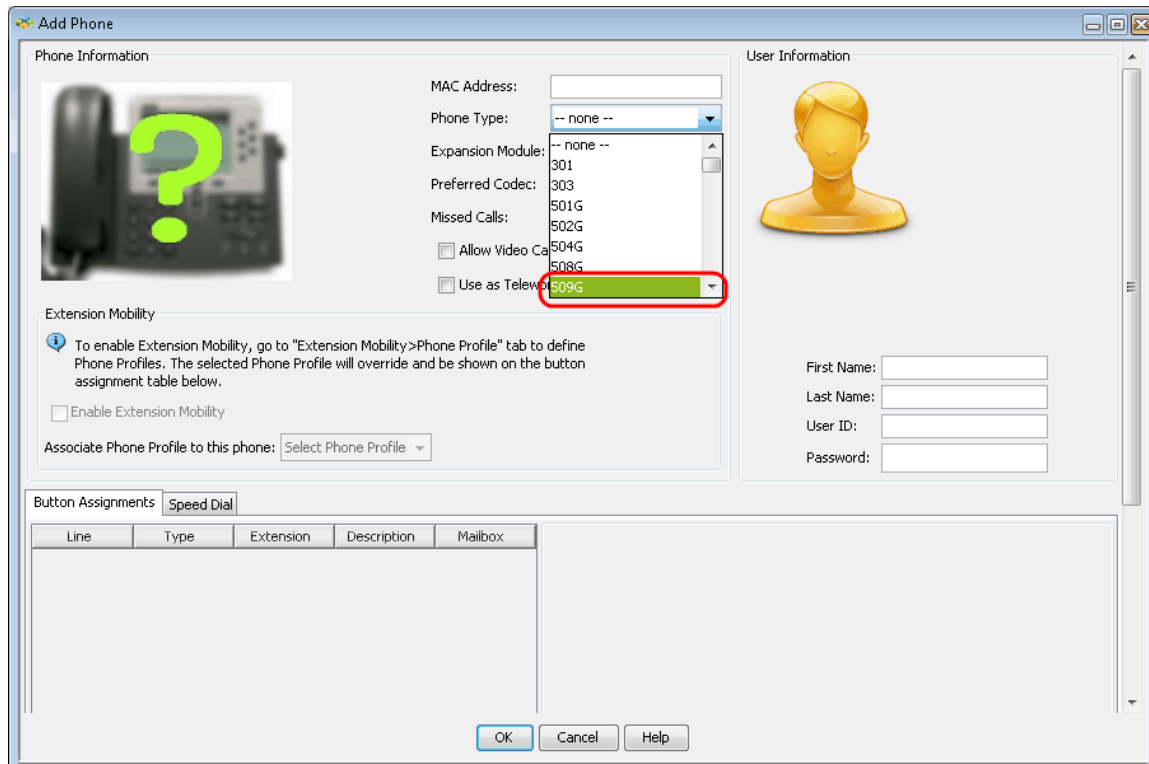

Paso 4. En la lista desplegable Phone Type (Tipo de teléfono), elija el modelo del teléfono IP.

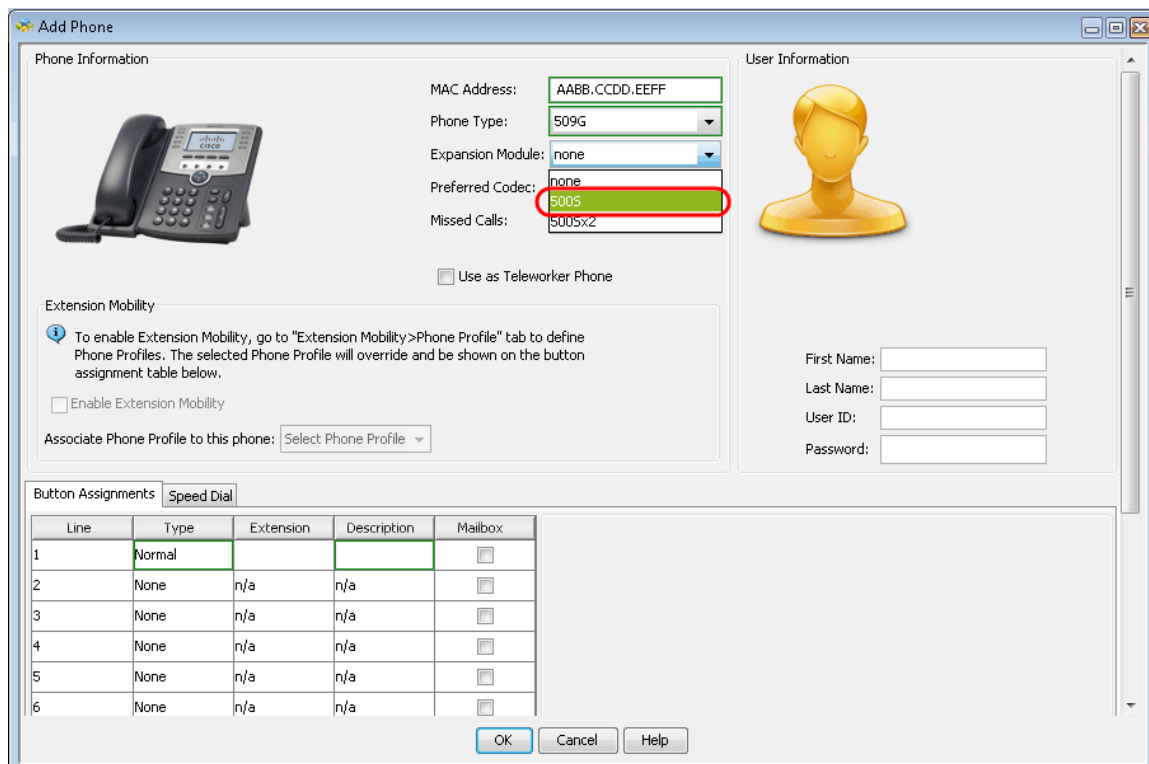

Paso 5. En la lista desplegable Módulo de expansión, elija el módulo de expansión conectado al teléfono IP serie SPA500.

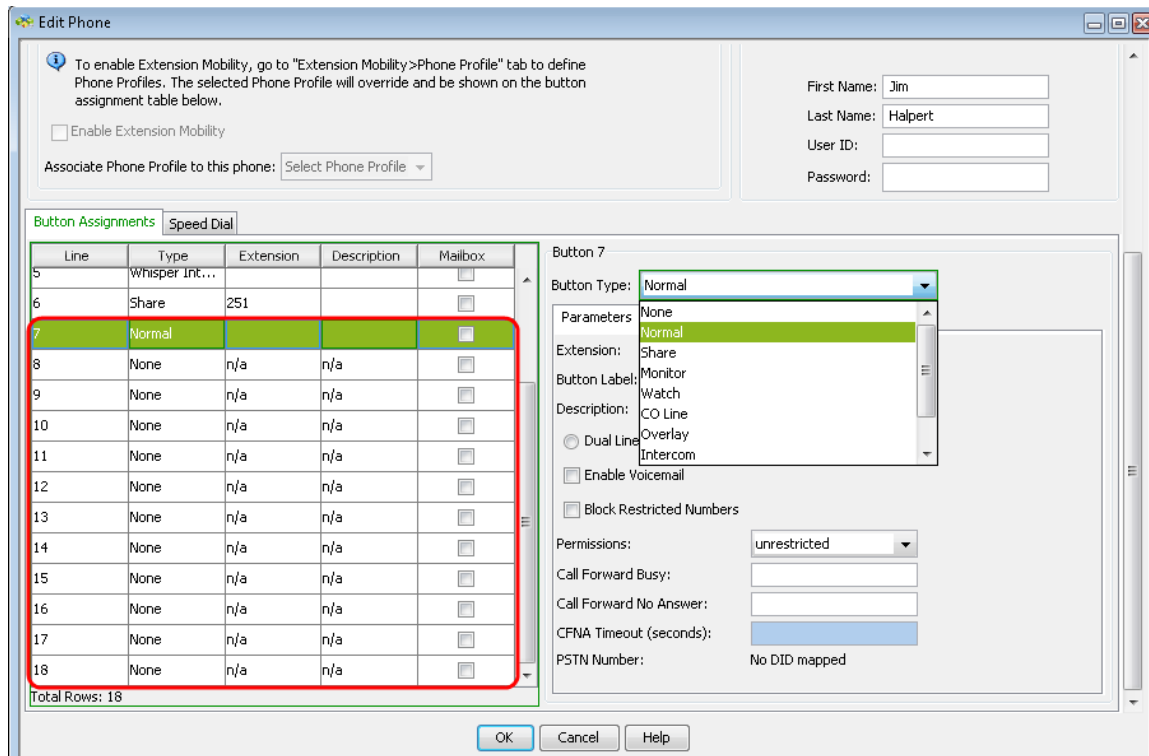

Paso 6. Desplácese hacia abajo para ver que se agregan más botones y se pueden configurar según sea necesario.