

Implemente un FMC distribuido en la nube (cdFMC) en Cisco Defense Orchestrator (CDO)

Contenido

[Introducción](#)

[Prerequisites](#)

[Requirements](#)

[Componentes Utilizados](#)

[Antecedentes](#)

[Configurar](#)

[Implemente un FirePOWER Management Center en la nube en CDO.](#)

[Incorporación de un FTD en un FMC proporcionado en la nube](#)

[Información Relacionada](#)

Introducción

Este documento describe el proceso de implementación e incorporación de FMC en nube en la plataforma CDO.

Prerequisites

Requirements

Cisco recomienda conocer estos temas:

- FirePOWER Management Center (cdFMC) proporcionado en la nube
- Cisco Defense Orchestrator (CDO)
- Firepower Threat Defence Virtual (FTDv)

FTD versión mínima 7.0.3

Componentes Utilizados

La información que contiene este documento se basa en las siguientes versiones de software y hardware.

- cdFMC
- FTDv 7.2.0

La información que contiene este documento se creó a partir de los dispositivos en un ambiente de laboratorio específico. Todos los dispositivos que se utilizan en este documento se pusieron en funcionamiento con una configuración verificada (predeterminada). Si tiene una red en vivo,

asegúrese de entender el posible impacto de cualquier comando.

Antecedentes

Cisco Defense Orchestrator (CDO) es la plataforma para el centro de gestión de firewall (cdFMC) suministrado en la nube. El centro de gestión de firewalls en la nube es un producto de software como servicio (SaaS) que gestiona los dispositivos de defensa frente a amenazas de firewall seguro. Ofrece muchas de las mismas funciones que un firewall seguro in situ Secure Firewall Threat Defence. Tiene el mismo aspecto y comportamiento que un Secure Firewall Management Center in situ y utiliza la misma interfaz de programación de aplicaciones (API) de FMC.

Este producto está diseñado para la migración de los Secure Firewall Management Centers in situ a la versión SaaS de Secure Firewall Management Center.

Configurar

Implemente un FirePOWER Management Center en la nube en CDO.

Estas imágenes muestran el proceso de configuración inicial necesario para implementar un FMC en CDO proporcionado desde la nube.

En el menú CDO, vaya a **Tools & Services > Firewall Management Center > Onboard**.

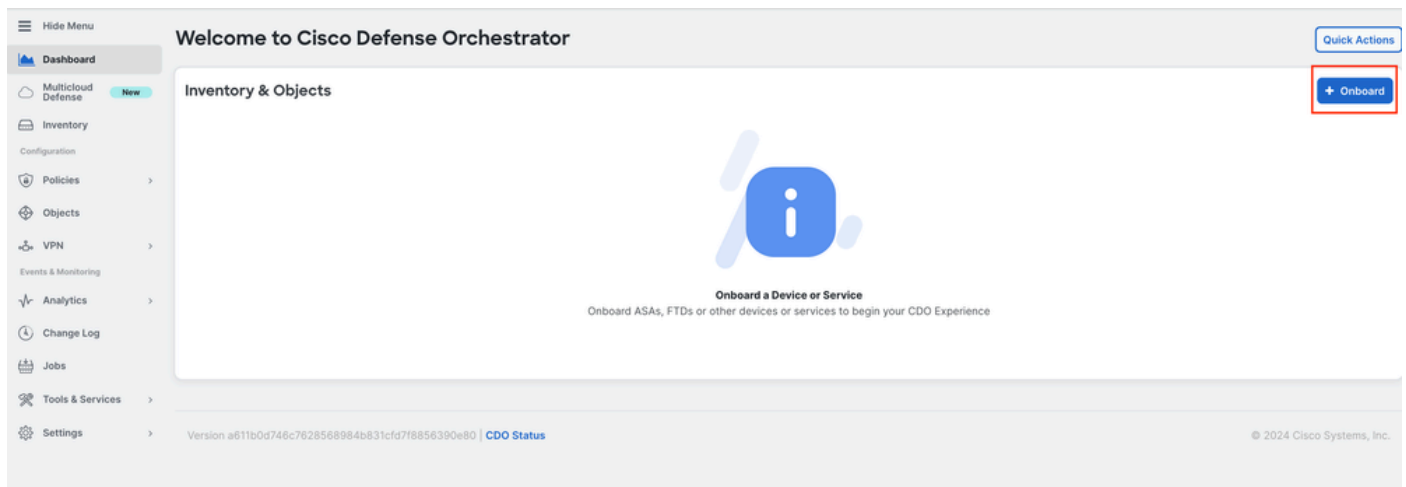

Seleccionar Enable Cloud-Delivered FMC.

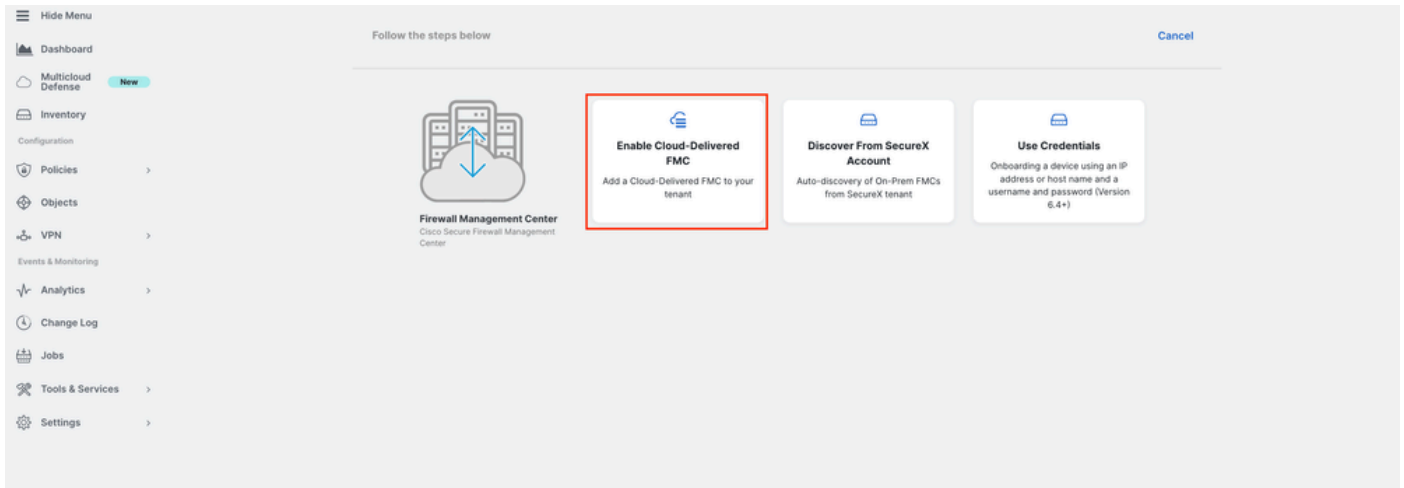

CDO proporciona una instancia de Firewall Management Center en la nube en segundo plano. Normalmente, se tardan entre 15 y 30 minutos en completar este proceso. Puede realizar un seguimiento del progreso del aprovisionamiento en la columna Status (Estado) de Cloud-Delivered FMC.

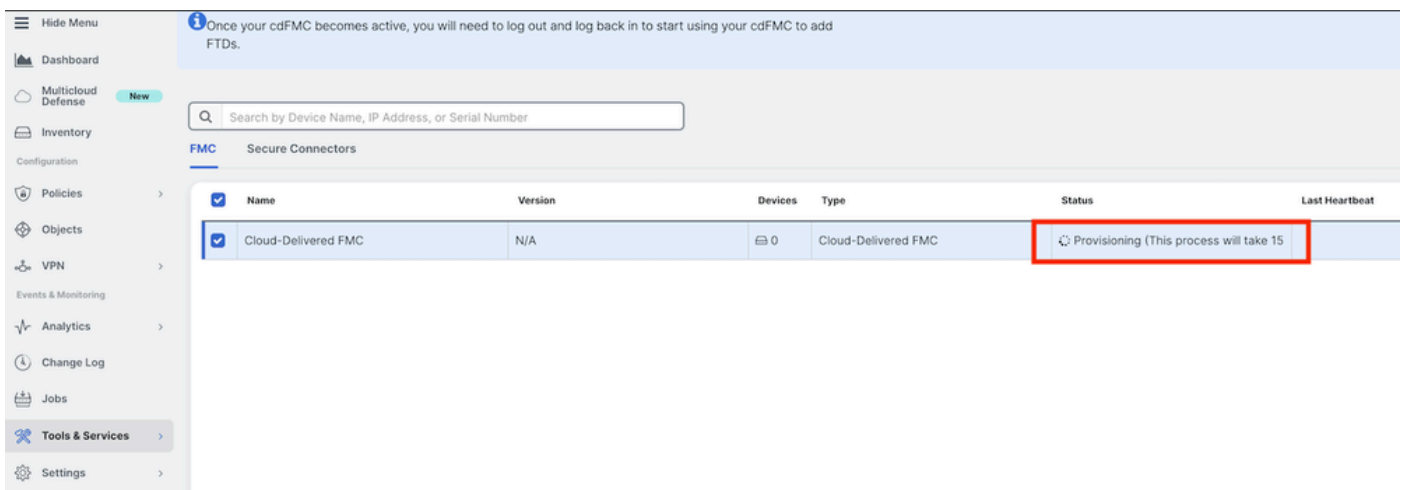

Una vez finalizado el aprovisionamiento, el estado cambia a Activo. Además, obtendrá una notificación Firewall Management Center is Ready (El centro de administración de firewalls está listo) en la nube en el panel de notificaciones de CDO.

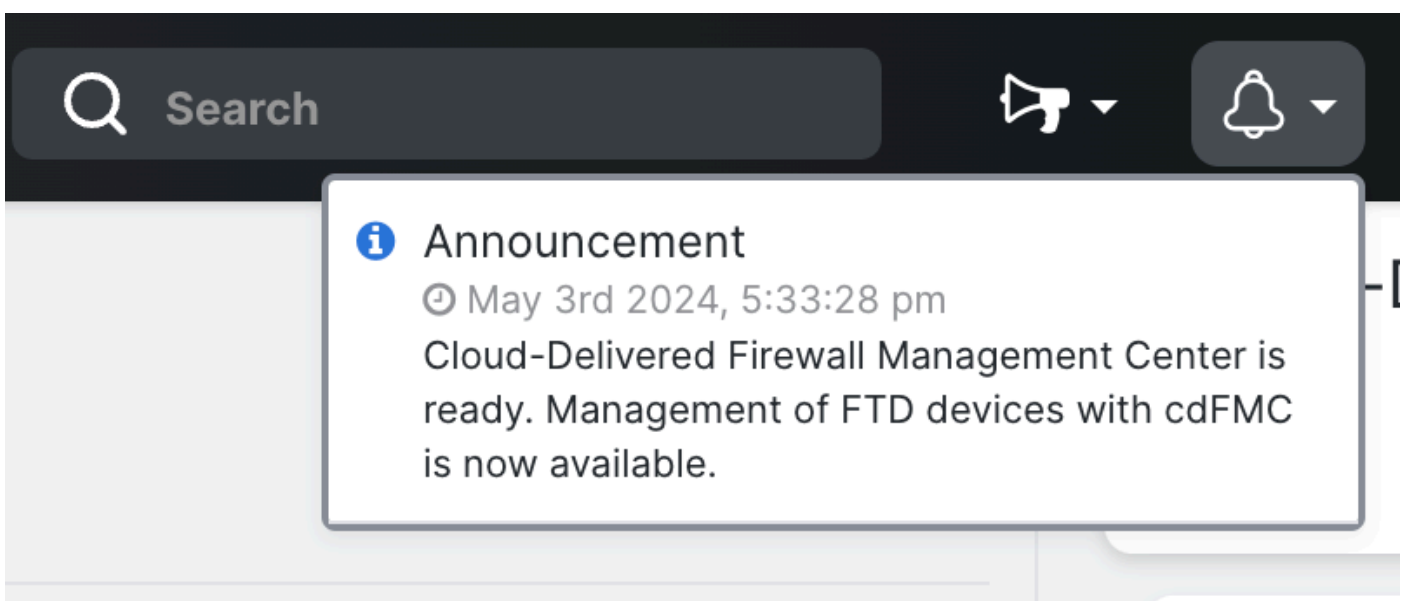

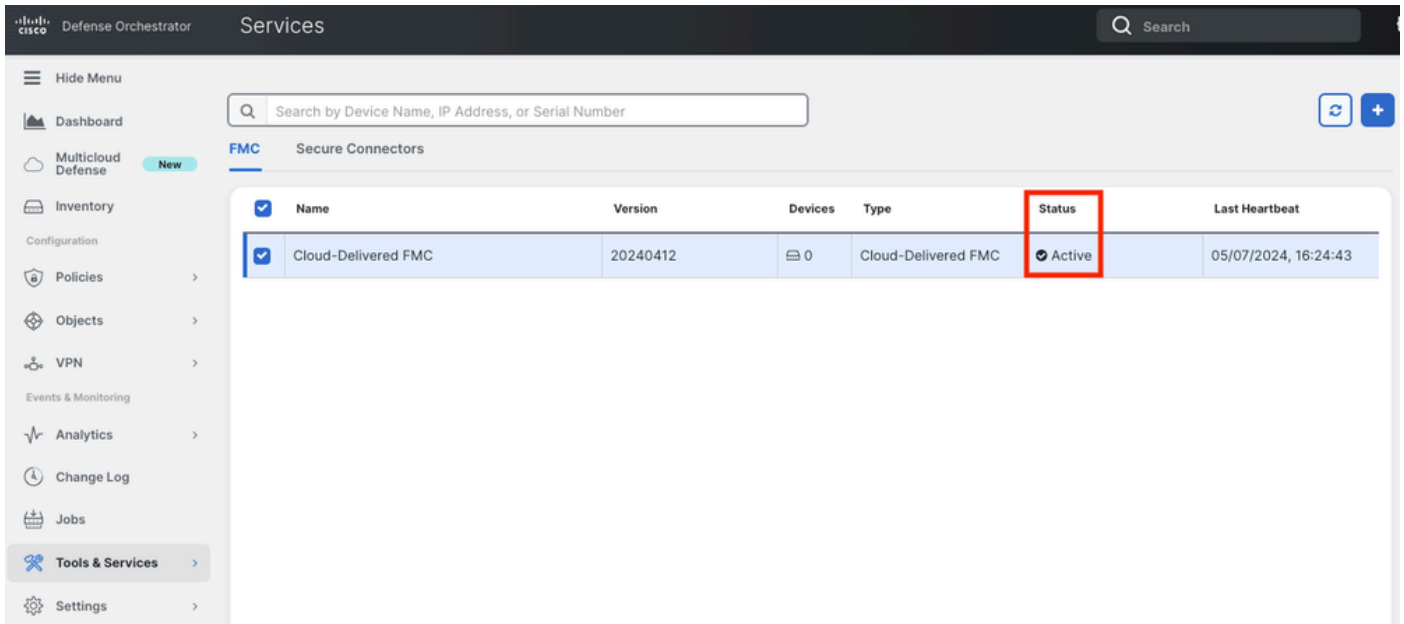

A continuación, puede incorporar sus dispositivos de defensa frente a amenazas al centro de gestión de firewalls en la nube y gestionarlos.

Desplácese hasta **Menu > Tools & Services > Firewall Management Center**.

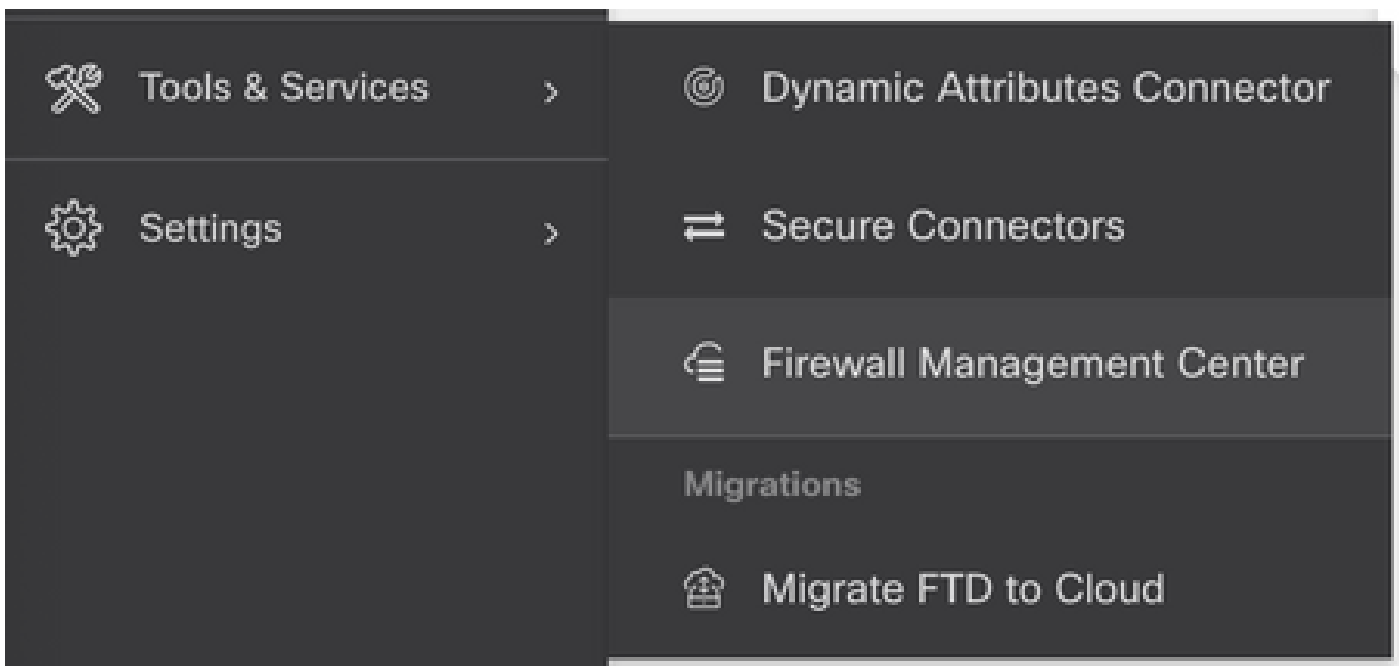

Seleccione su cdFMC para mostrar la información de cdFMC y, para acceder a la interfaz gráfica de usuario (GUI) del cdFMC, seleccione cualquiera de las opciones disponibles en el lado derecho.

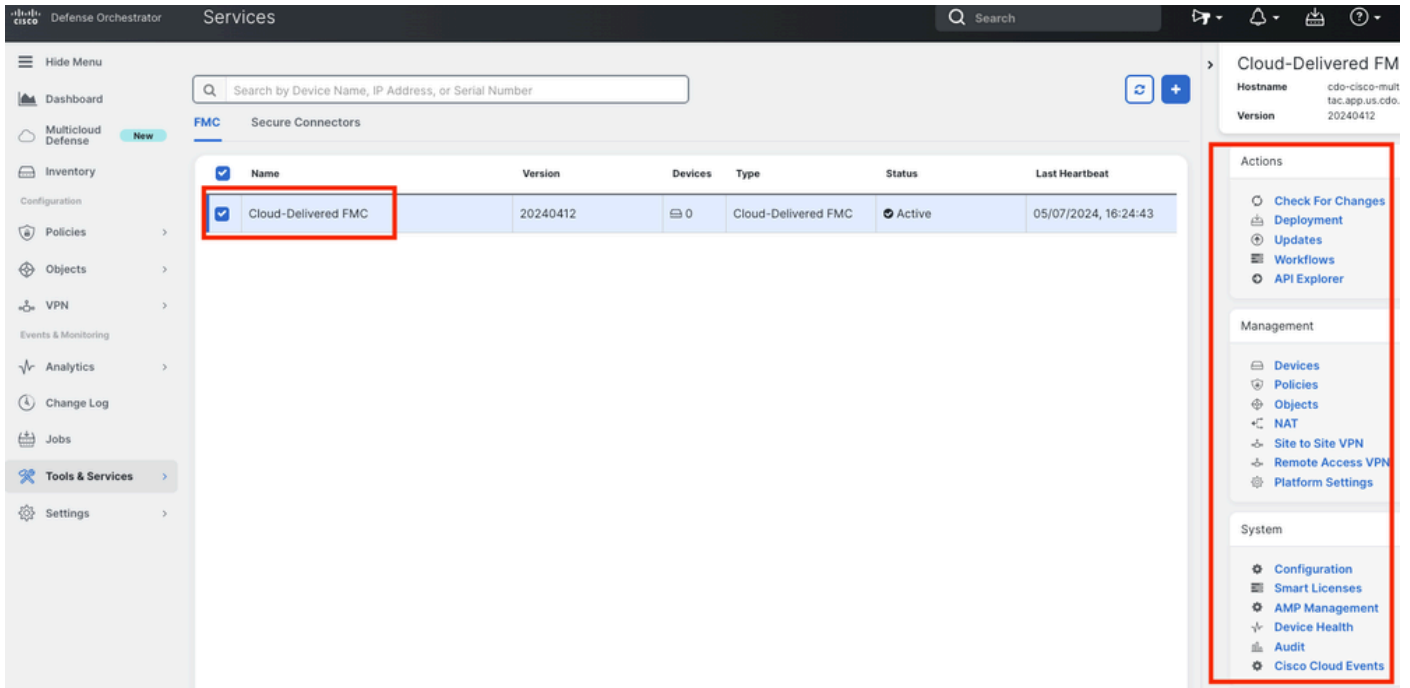

Ahora puede ver la GUI de cdFMC.

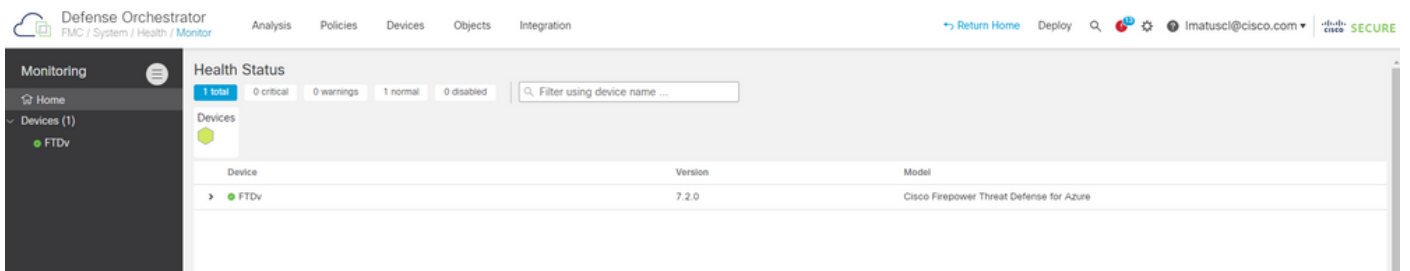

Incorporación de un FTD en un FMC proporcionado en la nube

Estas imágenes muestran cómo incorporar un FTD para registrarse en un cdFMC con la clave de registro de la interfaz de línea de comandos (CLI).

En primer lugar, seleccione **Onboard an FTD** en la página de inicio de CDO.

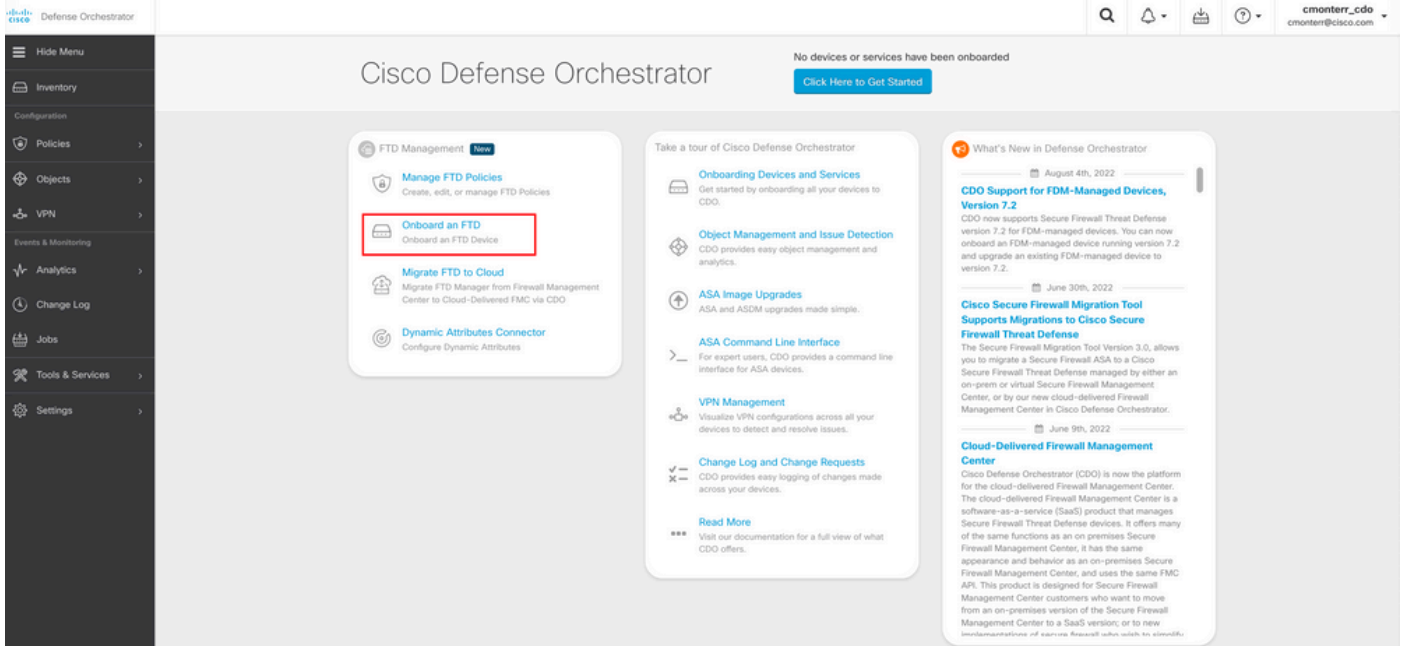

A continuación, seleccione la **Use CLI Registration Key** opción.

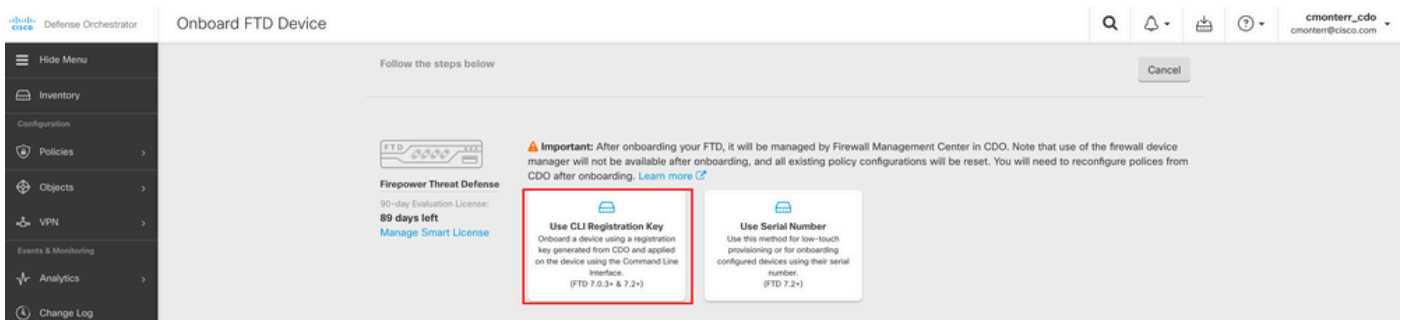

Continúe introduciendo la información de FTDv solicitada y deseada.

1 Device Name **FTDv** Edit

2 Policy Assignment **Access Control Policy: Default Access Control Policy** Edit

3 Subscription License

Please indicate if this FTD is physical or virtual:

Physical FTD Device

Virtual FTD Device

Performance Tier (FTDv 7.0 and above only)

FTDv100 - Tiered (16 core / 32 GB)

License Type	Includes
<input checked="" type="checkbox"/> Base License	Base Firewall Capabilities
<input type="checkbox"/> Threat	Intrusion Policy
<input type="checkbox"/> Malware	File Policy
<input type="checkbox"/> URL License	URL Reputation
<input type="checkbox"/> RA VPN VPNOnly	RA VPN

Next

! Enable subscription licenses. CDO will attempt to enable the selected licenses when the device is connected to CDO and registered with the supplied Smart License. Learn more about [Cisco Smart Accounts](#).

Note: All virtual FTDs require performance tier license. Make sure your subscription licensing account contains the available licenses you need. Its important to choose the tier that matches the license you have in your account. Until you choose a tier, your FTDv defaults to FTDv50 selection.

Por último, el cdFMC crea una interfaz específica **CLI Key** para su dispositivo.

4 CLI Registration Key

1 Ensure the device's initial configuration is complete before trying to apply the registration key. [Learn more](#)

2 Copy the CLI Key below and paste it into the CLI of the FTD

```
configure manager add cmonterr-cdo.app.us.cdo.cisco.com
NaRZpWdiG4waNYJMQVAXdKqsukd2nDTn 6qDJQJAYKn53d0TnEifT0XF5nseZ43pd cmonterr-
cdo.app.us.cdo.cisco.com
```

Next

Copie el **CLI Key** en la CLI del dispositivo administrado.

```
> configure manager add cmonterr-cdo.app.us.cdo.cisco.com NaRZpWdiG4waNYJMQVAXdK
qsukd2nDTn 6qDJQJAYKn53d0TnEifT0XF5nseZ43pd cmonterr-cdo.app.us.cdo.cisco.com
File HA_STATE is not found.

Manager cmonterr-cdo.app.us.cdo.cisco.com successfully configured.
Please make note of reg_key as this will be required while adding Device in FMC.

>
> show managers
Type                : Manager
Host                : cmonterr-cdo.app.us.cdo.cisco.com
Display name       : cmonterr-cdo.app.us.cdo.cisco.com
Identifier         : 6qDJQJAYKn53d0TnEifT0XF5nseZ43pd
Registration       : Pending
```

El cdFMC inicia una tarea de registro.

The screenshot shows the 'Inventory' page in Cisco Defense Orchestrator. A table lists one device, 'FTDv', with a connectivity status of 'Onboarding'. The right-hand sidebar displays 'Device Details' and a 'Registration Pending' notification with instructions to complete the onboarding process.

Nota: Asegúrese de que el dispositivo FTD tenga comunicación a través de los puertos 8305 (sftunnel) y 443 con el arrendatario CDO para completar el proceso de registro. Consulte todos los [requisitos de red](#).

Nota: Si no puede conectarse al host, puede rectificar la configuración DNS en FTD-CLI con este comando: **configure network dns <address>**.

Para supervisar el proceso de registro, vaya a **Device Actions > Workflows**.

The screenshot shows the 'Workflows' page with a table of workflow tasks. Both tasks are marked as 'Done'.

Name	Priority	Condition	Current State	Last Active	Time
fmceRegisterFtdStateMachine	On Demand	Done	Done	8/30/2022, 3:35:50 PM	8/30/2022, 3:33:11 PM / 8/30/2022, 3:35:50 PM
ftdcOnboardingStateMachine	On Demand	Done	Done	8/30/2022, 3:32:50 PM	8/30/2022, 3:32:50 PM / 8/30/2022, 3:32:50 PM

Amplíe el **Active** estado para disponer de información adicional; estas imágenes muestran cómo se registró correctamente el FTDv.

Workflows

Return to Inventory

FTDv (FTD)

Name	Priority	Condition	Current State	Last Active	Time
ACTION	TIME	START STATE	END STATE	RESULT	
PollingDelayedCheckAction	15:34:46.812 / 15:34:46.819	POLLING_WAIT_BEFORE_CHECK_REGISTER_FTD	● INITIATE_GET_TASK_STATUS	● SUCCESS	
FmcRequestGetAction	15:35:17.324 / 15:35:17.724	INITIATE_GET_TASK_STATUS	● WAIT_FOR_GET_TASK_STATUS	● SUCCESS	
FmcQueryTaskStatusResponseHandler	15:35:18.223 / 15:35:18.244	AWAIT_RESPONSE_FROM_executeFmcRequests	● POLLING_WAIT_BEFORE_CHECK_REGISTER_FTD	JOB_IN_PROGRESS	
PollingDelayedCheckAction	15:35:18.288 / 15:35:18.299	POLLING_WAIT_BEFORE_CHECK_REGISTER_FTD	● INITIATE_GET_TASK_STATUS	● SUCCESS	
FmcRequestGetAction	15:35:48.708 / 15:35:49.173	INITIATE_GET_TASK_STATUS	● WAIT_FOR_GET_TASK_STATUS	● SUCCESS	
FmcQueryTaskStatusResponseHandler	15:35:49.639 / 15:35:49.652	AWAIT_RESPONSE_FROM_executeFmcRequests	● INITIATE_GET_DEVICE_RECORDS_REGISTER_FTD	JOB_SUCCEEDED	
FmcRequestDeviceRecordsAction	15:35:49.674 / 15:35:50.084	INITIATE_GET_DEVICE_RECORDS_REGISTER_FTD	● WAIT_FOR_DEVICE_RECORDS_REGISTER_FTD	● SUCCESS	
FmceFilterDeviceResponseHandler	15:35:50.496 / 15:35:50.510	AWAIT_RESPONSE_FROM_executeFmcRequests	● DONE	● SUCCESS	
HOOK	TYPE	TIME	RESULT		
SaveInitialConnectivityStateBeforeHook	Before	15:33:11.229 / 15:33:11.231	Saved Connectivity State to context		
UpdateSMContextWithDeviceVersionHook	Before	15:33:11.231 / 15:33:11.234	setDeviceVersionInSMContext		
DeviceStateMachineClearErrorBeforeHook	Before	15:33:11.234 / 15:33:11.236	noErrorOccurred		
FmceRegisterFtdcStatusPreHook	Before	15:33:11.236 / 15:33:11.289	Executed pre hook successfully for FTD device: FTDv		
FmceRegisterFtdcStatusHook	After	15:35:50.517 / 15:35:50.519	Executed hook successfully		
NotifyOnConnectivityStateChangeAfterHook	After	15:35:50.519 / 15:35:50.521	Notification skipped for this event		
UpdateSMContextWithDeviceAsaNgPolicyFlagHook	After	15:35:50.521 / 15:35:50.523	notAsaDevice		
AddDeviceNameToStateMachineDebugAfterHook	After	15:35:50.523 / 15:35:50.528	Added device name to debug record		
DeviceStateMachineSetErrorAfterHook	After	15:35:50.528 / 15:35:50.530	noErrorOccurred		
ftdcOnboardingStateMachine	● On Demand	● Done	● Done	8/30/2022, 3:32:50 PM	8/30/2022, 3:32:50 PM / 8/30/2022, 3:32:50 PM

Inventory

Devices Templates

Search by Device Name, IP Address, or Serial Number

Displaying 1 of 1 results

All	FTD	Name	Configuration Status	Connectivity
<input checked="" type="checkbox"/>	<input checked="" type="checkbox"/>	FTDv FTD	○ Synced	● Online

FTDv

Device Details

Location: n/a
Model: Cisco Firepower Threat Defense for Azure
Serial: 9AGTAFW24C6
Version: 7.2.0
Onboarding Method: Registration Key
Smart Version: 3.1.21.1-126

Synced
Your device's configuration is up-to-date.

Device Actions

- Check for Changes
- Manage Licenses
- Workflows
- Remove

Monitoring

Health

Device Management

- Device Overview
- Routing
- Interfaces
- Inline Sets
- DHCP
- VTEP
- High Availability

Finalmente, navegue hasta **Device Management > Device Overview** para acceder al cdFMC y revisar el estado general del FTDv.

FTDv

Cisco Firepower Threat Defense for Azure

Device Routing Interfaces Inline Sets DHCP VTEP

General Name: FTDv Transfer Packets: No Mode: Routed Compliance Mode: None TLS Crypto Acceleration: Disabled Device Configuration: Import Export Download	License Performance Tier: FTDv100 - Tiered (Core 16 / 32 GB) Base: Yes Export-Controlled Features: No Malware: No Threat: No URL Filtering: No AnyConnect Apex: No AnyConnect Plus: No AnyConnect VPN Only: No	System Model: Cisco Firepower Threat Defense for Azure Serial: 9AGTAFW24D6 Time: 2022-08-30 21:04:27 Time Zone: UTC (UTC+0:00) Version: 7.2.0 Time Zone setting for Time based Rules: UTC (UTC+0:00)
Inspection Engine Inspection Engine: Snort 3 Revert to Snort 2	Health Status: ● Policy: Initial_Health_Policy 2022-06-04 01:25:03 Excluded: None	Management Host: NO-IP Status: ● Manager Access Interface: Management Interface

Información Relacionada

- [Soporte Técnico y Documentación - Cisco Systems](#)
- [Gestione los dispositivos Cisco Secure Firewall Threat Defence con el centro de gestión de firewalls en la nube](#)

Acerca de esta traducción

Cisco ha traducido este documento combinando la traducción automática y los recursos humanos a fin de ofrecer a nuestros usuarios en todo el mundo contenido en su propio idioma.

Tenga en cuenta que incluso la mejor traducción automática podría no ser tan precisa como la proporcionada por un traductor profesional.

Cisco Systems, Inc. no asume ninguna responsabilidad por la precisión de estas traducciones y recomienda remitirse siempre al documento original escrito en inglés (insertar vínculo URL).