

# ةزيم مادختساب عمجملا نيوكتلا تارييغت ري دصتلا/داري ت سالا

## تايوت حمللا

[ةمدقملا](#)

[ةيساسالا تابلطتلا](#)

[تابلطتلا](#)

[ةمدختسمل تانوكملا](#)

[ةيساسا تامولعم](#)

[نيوكتلا](#)

[نيوكتلا ري دصت](#)

[.tar فلم ري رحت](#)

[نيوكتلا داريتسا](#)

[فلملا ةحص نم ققحتلا رصنع داريتسا](#)

[مداخللا لىلا نيوكتلا داريتسا](#)

[ةحصللا نم ققحتلا](#)

[اهال صاوا عا طخاللا فاشكتسا](#)

## ةمدقملا

cisco unified في ةمئاق ري دصت/داريتسا لىلا لمعتسي نأ فيك ةقيثو اذه فصوي  
لا نم عزج دروتسي وأ رديي (BAT) in ةادا ةرادا ةطنش ةرادا (CUCM) Communications Manager  
ليدعت عم لدان هسفن لىلا وأ ،لدان رخآ لىلا تايطعم ةدعاق CUCM

## ةيساسالا تابلطتلا

### تابلطتلا

CUCM نم ةفرعم تنأ يقلتني نأ ي صوي cisco.

### ةمدختسمل تانوكملا

CUCM 10.5.2.12900-14 لىلا دننتسمل اذه في ةدراول تامولعمل دننتست

ةصاخ ةيلمعم ةئيب في ةدوجوملا ةزهجالا نم دننتسمل اذه في ةدراول تامولعمل عاشنإ مت  
تناك اذا. (يضا رتفا) حوسمم نيوكتلا دننتسمل اذه في ةمدختسمل ةزهجالا عيمج تادب  
رما يال لم تحملا ري ثاتلل كمهف نم دكاتف ،ةرشابم كتكباش

## ةيساسا تامولعم

تانوكم نيوكت وأ زاهجالا وفتاهال في رعت فلم لىلا تارييغت عارجا نايحاللا ضعبي في نكمي ال  
نم دوصقملا ناك اذا BAT نم ققحتلا/ثي دحت ةمئاق عم ةدحاو ةمهه ةمهه ةمهه في رخآ  
ةزهجالا ماسقا وأ تاعمجت تاذ ةدعتم ةزهجالا وفتاهو في رعت تافللمل نوكت نأ تارييغتلا

في رعت اتافل مو ةيئاوشع فتاوه يا ةل ع تاريخي غت ةارج ا كن كم ي ةمئا اقل ا هذ ع م . ةفل ت تخم نم بول طم ل ا ني وك ت ل ا تقو ل ل ق ي ا ذه و . ةدحاو ةم هم ةم هم ي ف ك ل ذ ي ل ا ام و راس م طام ن او ةزه ا هذ رفوت . تب ث م ل ا CUCM م دا خ ي ل ا اق ب سم ا ه ن ي وك ت م ت ا نا ي ب ةدعا ق دا ر ي ت س ا ل ل ا خ م ا ه م ل ا هذ ذ ي فن ت ل ةم ز ا ل ل ا تا ة ا ر ج ا ل ا تا ع و ض و م ل ا

- [ني وك ت ل ا ر ي د ص ت](#)
- [.tar](#) ف لم ر ي ر ح ت
- [ني وك ت ل ا دا ر ي ت س ا](#)

## ني وك ت ل ا

### ني وك ت ل ا ر ي د ص ت

ءا ر ج ا ل ا ا ذه م د خ ت س ا ، CUCM نم ني وك ت ل ا تا نا ي ب ر ي د ص ت ل

ر ي د ص ت > ر ي د ص ت / دا ر ي ت س ا > ةم ج م ل ا ة را د ا ل ا د ح . 1 ة و ط خ ل ا

ي ل ي ا م تا نا ي ب ل ا ر ي د ص ت ة ذ ف ا ن ض ر ع ت

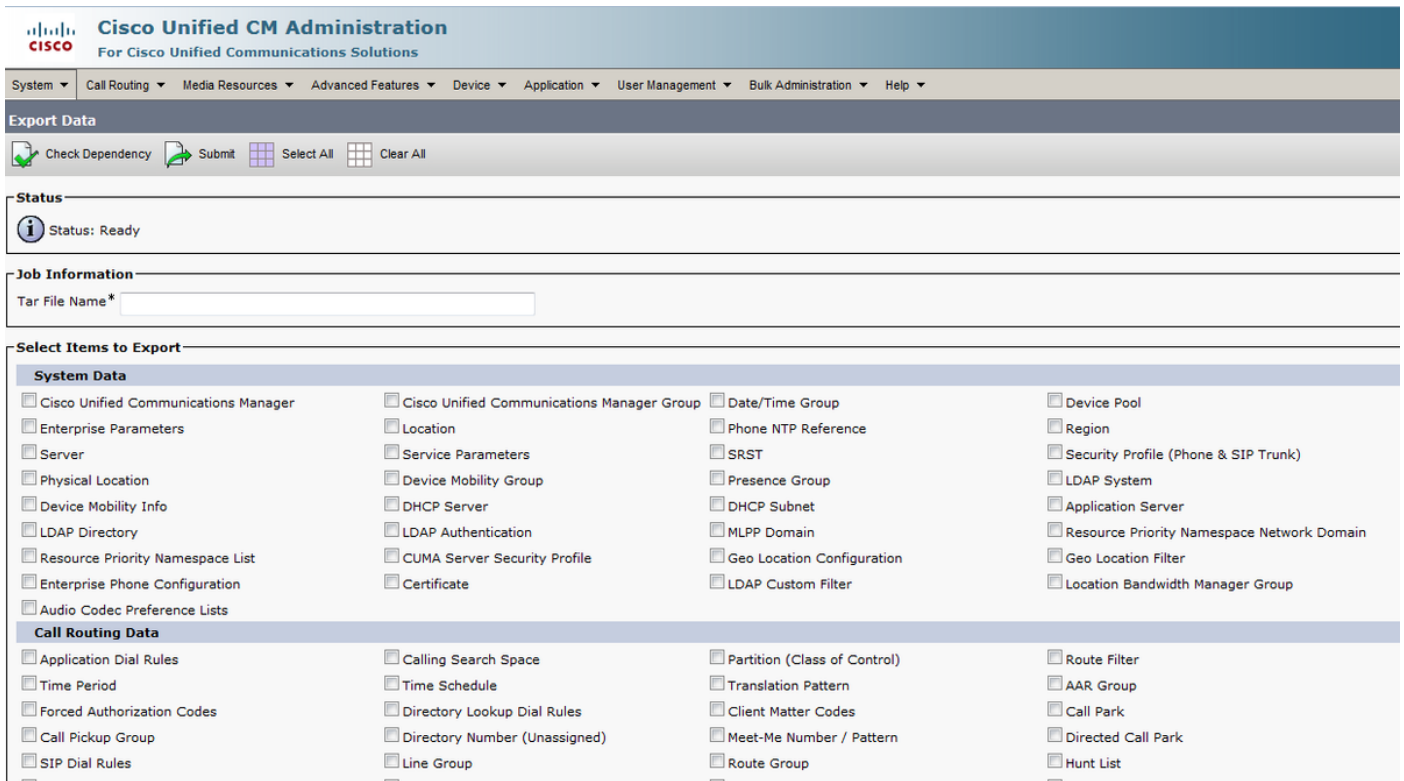

- Export Data**: Includes buttons for 'Check Dependency', 'Submit', 'Select All', and 'Clear All'.
- Status**: Shows 'Status: Ready' with an information icon.
- Job Information**: Contains a 'Tar File Name\*' input field.
- Select Items to Export**: A large section with checkboxes for various data categories:
  - System Data**: Includes items like Cisco Unified Communications Manager, Enterprise Parameters, Server, Physical Location, Device Mobility Info, LDAP Directory, Resource Priority Namespace List, Enterprise Phone Configuration, Audio Codec Preference Lists, Cisco Unified Communications Manager Group, Location, Service Parameters, Device Mobility Group, DHCP Server, LDAP Authentication, CUMA Server Security Profile, Certificate, Date/Time Group, Phone NTP Reference, SRST, Presence Group, DHCP Subnet, MLPP Domain, Geo Location Configuration, LDAP Custom Filter, Device Pool, Region, Security Profile (Phone & SIP Trunk), LDAP System, Application Server, Resource Priority Namespace Network Domain, Geo Location Filter, and Location Bandwidth Manager Group.
  - Call Routing Data**: Includes items like Application Dial Rules, Time Period, Forced Authorization Codes, Call Pickup Group, SIP Dial Rules, Calling Search Space, Time Schedule, Directory Lookup Dial Rules, Directory Number (Unassigned), Line Group, Partition (Class of Control), Translation Pattern, Client Matter Codes, Meet-Me Number / Pattern, Route Group, Route Filter, AAR Group, Call Park, Directed Call Park, and Hunt List.

ف لم م س ا ل ق ح ل ا ي ف ، ق ح ل م ل ا ن و د ب ، .tar ف لم م س ا ل خ ذ ا ، ةم هم ل ا تا م و ل ع م م س ق ي ف . 2 ة و ط خ ل ا ني وك ت ل ا ل ي ص ا ف ت ر ي د ص ت ل ا ذه ف لم ل ا م س ا BPS م د خ ت س ي .tar

اهل ي ز ن ت ن ك م ي و (.tar) اع م تقو ل ا س فن ي ف اه ر ي د ص ت م ت ي ت ل ا تا فل م ل ا ة ف ا ك ع ي م ح ت م ت ي م دا خ ل ا نم

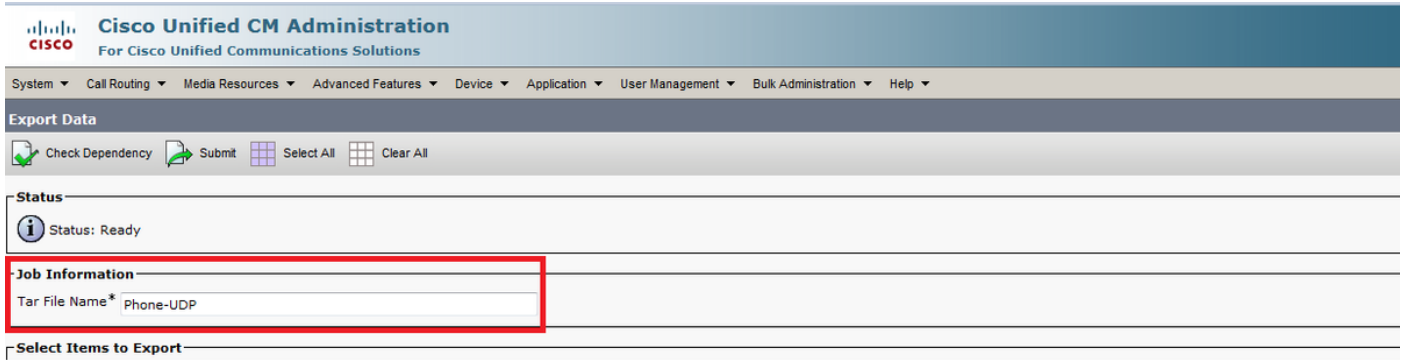

تانايب تحت ةبسانم الرايتخال تاناخ دح، ري دصت لل رصانع دي دحت مسق في 3. ةوطخال ةي لالتل تاراخي ل نم ماظنل:

ءانب راخي أ رايتخا كنكمي. دن تسملا اذ في لاثمك زاوجل او فتاهل تافي صوت مدخت ست بل طتمل يل ع

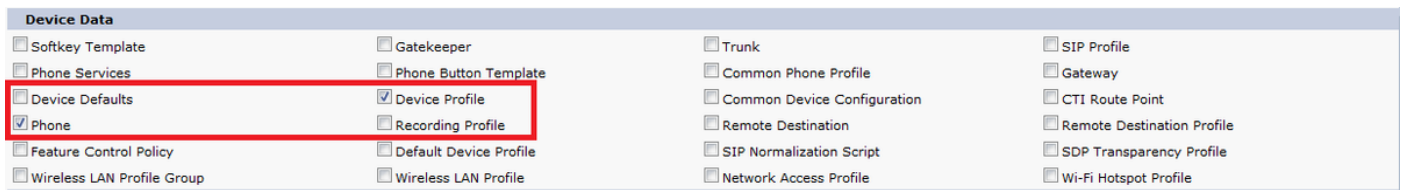

زل او ةدحاو ةرم رايتخال تاناخ لك نم ققحت لل لك دي دحت زل ما دخت سا كنكمي 4. ةوطخال رايتخال تاناخ لك ح سمل لك ل ح س

ري دصت. ةفي طولل هري فوت دي رت يذلا فصولا لخدا، ةفي طولل فصولا قح في 5. ةوطخال يضا رت فوالا وه ني وكتل

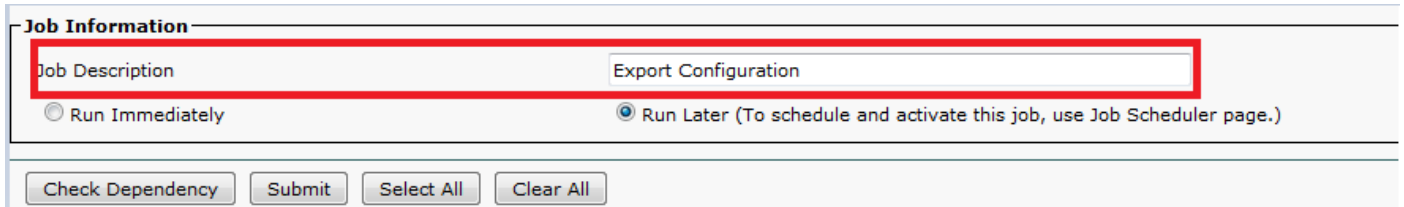

قباطم الرايتخال رز دي دحت و اقحال وأ ةرشابم ةمهمل لي غشت رايتخا كنكمي 6. ةوطخال

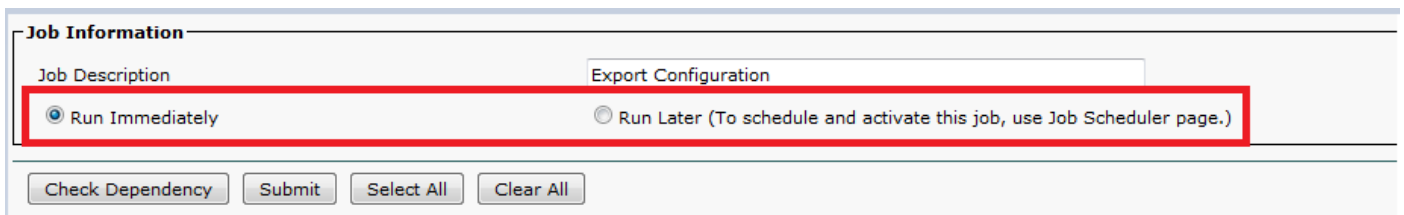

رقنا، اضيأ لصلل تا ذتال جسل را ري دصت نم دكأ لل ل وادجال طبارت نم ققحت لل 7. ةوطخال ةي عبتل نم ققحتل قوف

اضيأ كي دل. ةي عبتل دي دحت دع ب رايتخال تاناخ نم ي دي دحت ءاغل كنكمي: ةطخال ةي عبتل نم ققحتل رايتخا

لبي بس يل ع. ةي عبتل نم دحاو يوتسم يتح ةعباتل فانصلال دي دحتل ةي عبتل دي دحت دي دحت متي الو طقف CSS دي دحت متي هنإف، CSS يل ع دمت عي رصنعل ناك اذا، لاثملا اهيل ع CSS دمت عت يتل رصانعلا

لاسرا قوف رقنا، ةدحمل اتانايبل عاشنإل ةمهم عاشنإل 8. ةوطخل

حاجنب اهلاسرا مت ةمهملا نأ ةفرعم ةلاحل مسق يف ةلاسركل حيتت

**Job Information**

Job Description

Run Immediately  Run Later (To schedule and activate this job, use Job Scheduler page.)

---

**Cisco Unified CM Administration**  
For Cisco Unified Communications Solutions

System ▾ Call Routing ▾ Media Resources ▾ Advanced Features ▾ Device ▾ Application ▾ User Management ▾ Bulk Administration ▾ Help ▾

**Export Data**

**Status**

*i* Add successful  
*i* Job request submitted. Use the Job Scheduler to see the status of your job.

**Job Information**

Tar File Name\*

وأو ةلودج ةمهملا ةرادإل ةيسيئرلا ةمئاقلا يف "ماهمل لودج" رايخ مدختسأ 9. ةوطخل  
ةمهملا هذو طيشنت

ريخألا ةمهملا فرعم نع تحبلاو تحب قوف رقنا > فئاظولا ةلودج > ةمهملا ةرادإل رتخأ

<input type="checkbox"/>	1458283845	March 18, 2016 12:20:45 PM IST	March 18, 2016 12:20:45 PM IST	1	Insert Phones - Specific Details	Completed
<input type="checkbox"/>	1458284211	March 18, 2016 12:26:51 PM IST	March 18, 2016 12:26:51 PM IST	1	Export Phones - Specific Details	Completed
<input type="checkbox"/>	1463140285	May 13, 2016 5:21:25 PM IST	May 13, 2016 5:21:25 PM IST	10	Update Phones - Query	Completed
<input type="checkbox"/>	1468478849	July 14, 2016 12:17:29 PM IST	July 14, 2016 12:17:29 PM IST	1	Export Configuration	Completed

إذا. ايئاقلت ةمهملا لامك متي هنإف، اروف هليغشت متي يذلا رايخل ديحبت تمق كنأ امبو  
هتجالعمل ايودي هطيشنتو ةمهملا فرعم ديحبت كئيل عف، اقحال ليغشتلا رايخ ديحبت تمق

## tar. فلم ريحت

ةراشإل لسأرلا فلم مادختسا نكمي. سأر فلمو CSV تافلم نم ةمئاق ىلع tar فلم يوتحي  
يوتحي. هذيفنت هي فمت ذل تقولاو ريصتلا ذيفنت مت شيح نم مداخل ليصافت ىل  
ةمزحلا يف تافلملا ليصافت ىلع اضيا سأرلا فلم  
كنكمي ف، ةبولطملا اتانايبل ريصت دعب نيوكتلا ىلع تاريغت يأ عارجا ديرت تنك اذا  
عارجا اذو مادختساب tar. فلملا ريحت لالخ نم كلذب مايقلا:

تافلملا ليزنت/ليمحت > ةمهملا ةرادإل دح نألا 10. ةوطخل

دحمللا ليزنتلا ىلع رقناو tar فلم دح، ليزنتلا/ليمحتلا ةذفان نم

**Cisco Unified CM Administration**  
For Cisco Unified Communications Solutions

System ▾ Call Routing ▾ Media Resources ▾ Advanced Features ▾ Device ▾ Application ▾ User Management ▾ Bulk Administration ▾ Help ▾

**Find and List Files**

+ Add New Select All Clear All Delete Selected Download Selected

**Status**  
16 records found

**File (1 - 16 of 16)**

Find File where Name begins with Using AND Find  
Select item or enter search text

	File Name	Function Type
<input type="checkbox"/>	EMexport.tar	Import Configuration
<input type="checkbox"/>	LOAD_11252015185004.tar	Export Configuration
<input checked="" type="checkbox"/>	Phone-UDP_07142016121904.tar	Export Configuration
<input type="checkbox"/>	Phones-03182016122736.txt	Insert Phones - Specific Details
<input type="checkbox"/>	UDP-7821_11252015174308.txt	Export UDP - All Details
<input type="checkbox"/>	UDP.csv	Update UDP - Custom File
<input type="checkbox"/>	UDP.txt	Update UDP - Custom File
<input type="checkbox"/>	UDP1.csv	Update UDP - Custom File
<input type="checkbox"/>	UDP2_11252015182500.tar	Export Configuration
<input type="checkbox"/>	bat.xls	BAT Excel CSV Tool
<input type="checkbox"/>	deviceprofile.tar	Import Configuration
<input type="checkbox"/>	hari_03182016073115.tar	Export Configuration
<input type="checkbox"/>	krishna_03182016122654.txt	Export Phones - Specific Details
<input type="checkbox"/>	qwqw_03012016190544.txt	Export Phones - Specific Details
<input type="checkbox"/>	test.phone_10302015175747.txt	Export Phones - All Details
<input type="checkbox"/>	testphones1_10302015180037.txt	Export Phones - All Details

Add New Select All Clear All Delete Selected Download Selected

11. قوطلار `tar -xvf` رمال مادختساب كزاهج ىلع ام عقوم ىل `tar`. فلم ليحت اءل اب مق 11 قوطلار

هتددح ىل عقوم ال ىل `csv`. فلم جارختسا متي

UNTAR و TAR تاي لمع نوكت شيج، Windows م داخ ىلع `tar -xvf` رمال لمعي ال دق: **عظالم** (WWW) يملع ال بيولا ىلع رفوتم يناعم جم انرب وه، 7-ZIP عم Windows يف نكمم

ظفح و `csv`. فلم ريرحتل MS Excel مدختسا. رصنع ال مسا س فن امئاد وه `csv`. فلم مسا Cisco ي صوت نكلو، اضي ا مادختساب `csv`. فلم ريرحتل كنكمي. كتار ييغت `csv`. فلم ريرحتل MS Excel مادختساب

ديج لاخدا لكل ةلصاف ةفاضل نم دكأتف، ريرحتل WordPad او Notepad مادختسا تررق اذا فلمل قي سننت يف

ديج فلم ةفاضل تمق اذا `csv`. فلمل فلمل قي سننتو فلمل مسا س فن ىلع امئاد ظفاح نم اردصم ناكل ول امك فلمل قي سننتو مسالا س فن هل فلمل ان نم دكأت، `tar` موزح ىل سارل فلم ىل ديجل فلمل مسا ةفاضل نم دكأت، اضي. CUCM.

Organize ▾ Include in library ▾ Share with ▾ New folder

★ Favorites

- Desktop
- Downloads
- Dropbox

Name	Date modified	Type	Size
deviceprofile.csv	14-Jul-16 12:19 PM	Microsoft Excel C...	6 KB
header.txt	14-Jul-16 12:19 PM	Text Document	1 KB
phone.csv	14-Jul-16 12:19 PM	Microsoft Excel C...	151 KB

ارج مت "ربتخملاب تامل الكمل ريدم" يف ةدوجومل فتاوهل ةفاكل ليصل ال نيوكتل وه اذه ني فتاهب صاخل فتاهل فصو لقح ىلع تاري ييغت

A	B	C	D	E	F	G	H
1 Services Provisioning	Device Name	Description	Device Pool	Phone Button Template	CSS	AAR CSS	Location
2 Default	Sample Device Template with TAG usage examples	#FirstName# #LastName# (#Product# #Protocol#)	Default	Universal Device Template Button Layout			Hub_Nonf
3 Default	Auto-registration Template	#FirstName# #LastName# (#Product# #Protocol#)	Default	Universal Device Template Button Layout			Hub_Nonf
4 Default	SEPB8386156E7BA	Auto 1000	Default	Standard 7821 SIP			Hub_Nonf
5 Default	navneet		Default	Standard CIPC SCCP			Hub_Nonf
6 Default	SEPB000B4BA07D3	Auto 1002	Default	Standard 8851 SIP TEST	CallingX_CSS		Hub_Nonf
7 Default	SEPB16F51668F6	Auto 1004	Default	Universal Device Template Button Layout			Hub_Nonf
8 Default	SEP54781AE169BB	Auto 1018	Default	SEP54781AE169BB-SIP-Individual Template			Hub_Nonf

انه فصول ل قح ري غت م

A	B	C	D	E	F	G	H
1 Services Provisioning	Device Name	Description	Device Po	Phone Bu	CSS	AAR CSS	Location
2 Default	Sample Device Template with TAG usage examples	#FirstName# #LastName# (#Product# #Protocol#)	Default	Universal Device Template But			Hub_Nonf
3 Default	Auto-registration Template	#FirstName# #LastName# (#Product# #Protocol#)	Default	Universal Device Template But			Hub_Nonf
4 Default	SEPB8386156E7BA	Cisco 7821	Default	Standard 7821 SIP			Hub_Nonf
5 Default	navneet		Default	Standard CIPC SCCP			Hub_Nonf
6 Default	SEPB000B4BA07D3	testtt	Default	Standard (	CallingX_CSS		Hub_Nonf
7 Default	SEPB16F51668F6	Auto 1004	Default	Universal Device Template But			Hub_Nonf
8 Default	SEP54781AE169BB	Cisco 3905	Default	SEP54781AE169BB-SIP			Individu
9 Default	TEST-Template	#FirstName##LastName#	Default	Universal Device Template But			Hub_Nonf
10 Default	ATAD0C282437561	ATAD0C282437561	Default	Standard ATA 187 SIP			Hub_Nonf

تېبثتو رورملا م لك صئاصخ شي دحت ري دصتلا/داريت سالا اءا م عدت ال :ءظءالم  
نكمي ال يلاتلابو رءصملا فلملا ي ف رفشم لكشب اهرى دصت م تي . في رعنتلا  
في رعنت فلم - يه دامتعا تانا ي ب يلع يوتحت يتلا تانا يكل ال . يءاع صن يلى اهرى غت  
م كحت ءءو ، LDAP لى لء ، LDAP ءءا صم ، قى ببطتلا مءءتسم ، SIP قاطن ، ماعال فءاها  
لوقح لى ءءت مءء كى لى بءى هنا م لءا . ءى اهانلا مءءتسم و ، Cisco نم يئاقللتلا ب لطل  
ي (PIN) صئصئلا في رعنتلا زمر و ، رورملا ءم لك و ، مءءتسملا فرعم و ، مءءتسملا فرعم  
رءصملا فلملا ي ف enduser.csv

tar -cvf رمألا مءءءتساب تالفلملا مئسقت ءءاعاب مق ؛ تاري غتلا عم تنأ مءى نأ ام 12 ءو طءلا  
كءرئشملا يضارتفالا عقوقملا ي ف هءافء مءى ءىءج tar . فلم نأ نمضت تنأ ام نى ب

UNTAR و TAR تاي لمع نوكء شءى ، Windows مءءءى لءج tar -cvf رمألا لمعئى ال ءق :ءظءالم  
www. لى رفوتم يءاءم ءام انرب و هو ، 7-ZIP عم Windows ي ف ءنكمم

BPS نأ ، تالفلملا مئسقت ءءاعاب ءنء ءى لصلألا لى لءءلا ءى ن ب لءج tar . تالفلم ظفءاءت نأ بءى  
فلم و .csv فءاها لءا سارءلا فلم عئمءت) طاق ف يضارتفالا عقوقملا ي ف tar . تالفلم نء شءبئ  
deviceprofile.csv فلم ي ف (tar) .

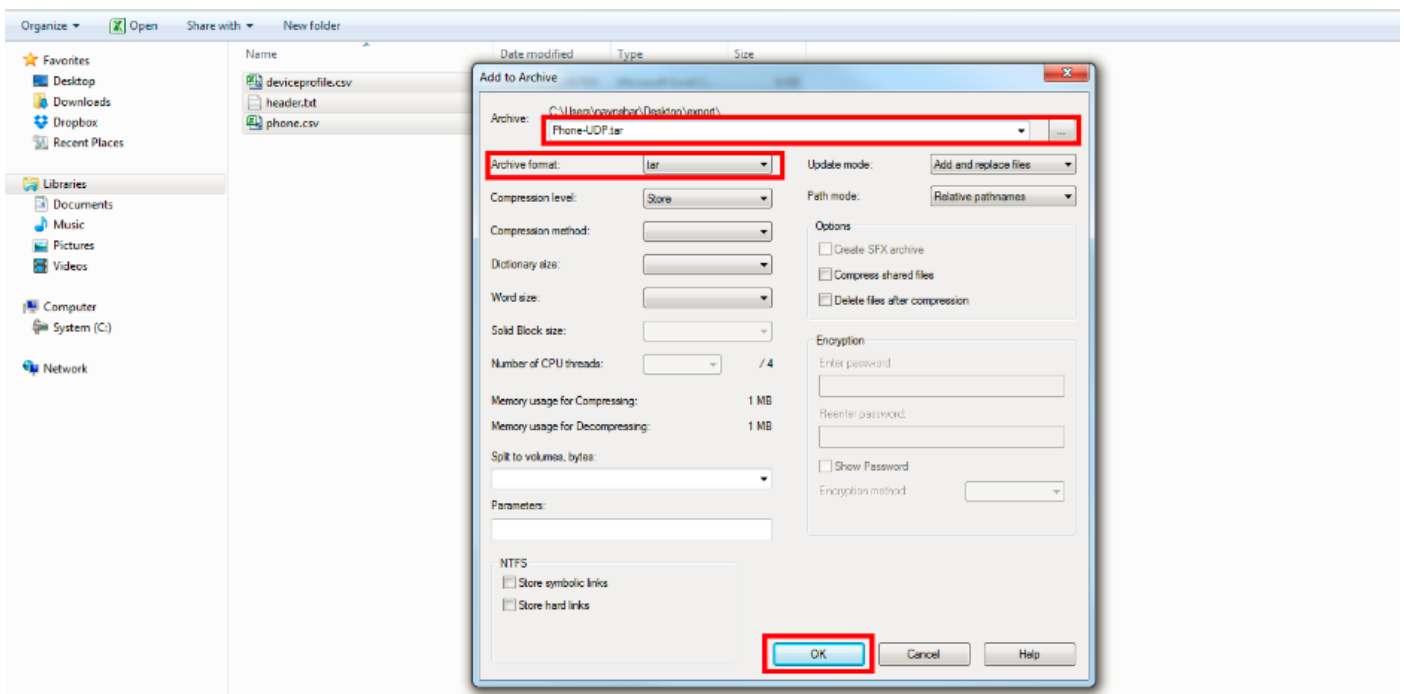
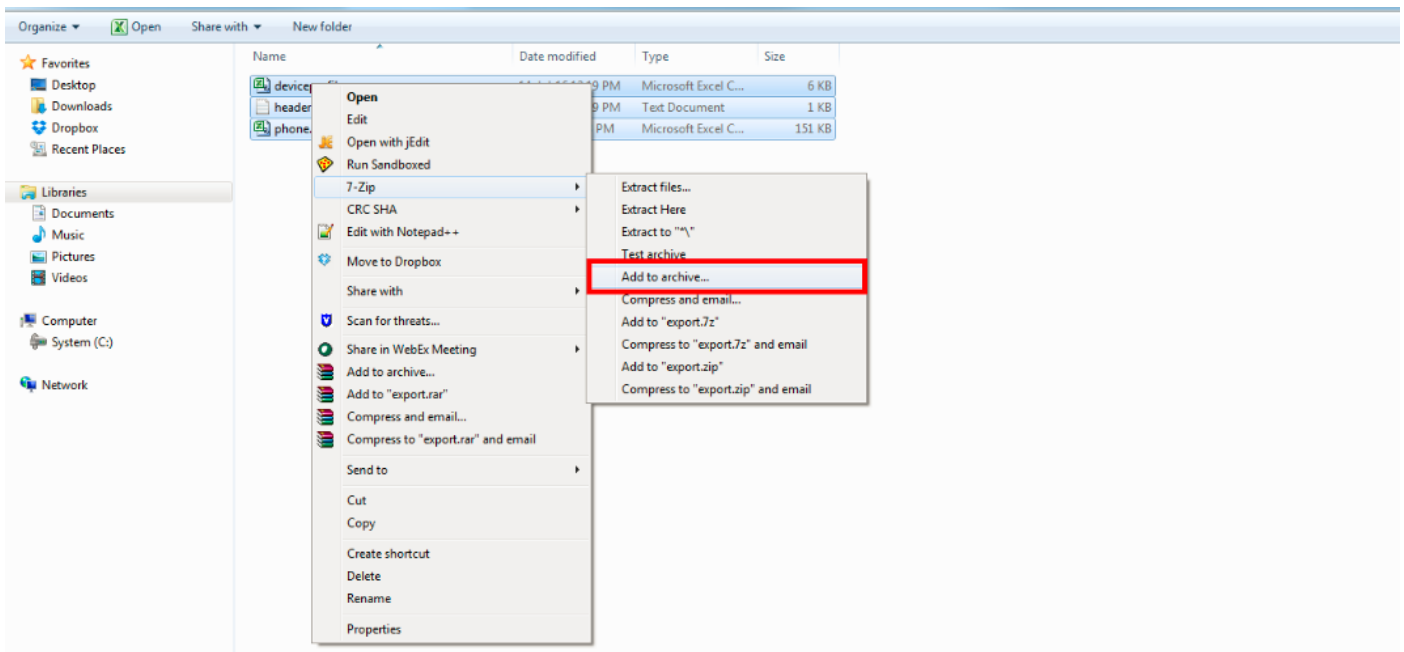

## نيوكتال داري تاسا

CUCM مداخل الى فلم ليمحتل عارج ال اذه مدخت سا

درس و نع تحبال اذفان رهظت . تافللم ليزنت / ليمحت > عمجملم ارادال دح . 13 ةوطخل تافللم .

لاخداب مق ، فلملم صن عبرم ي ف . فلملم ليمحت نيوكت اذفان رهظت . ديدج فيضي ةقطق فلملم ناكم ددحو حصرت رقنا و ا هليمحت ديرت يذل فلملم ل لملك ل راسلملم .

هلجا نم فلملم مادختسا ديرت يذل فدهل دح ، فدهل ديدحت ةلدسنملم ةمئاقل عبرم نم .

فلملم هددجي يذل ةكرحل عون دح ، "ةكرحل عون" ةلدسنملم ةمئاقل عبرم نم .

راي تخال انا نم ققحت ف ، مسالا سفنبل عفلال دوجوم فلم قوف ةباتك ل ديرت تنك اذ ا دوجوم ناك اذ Overwrite File .

حجان ليجحتلنا أةلجال رهظت .ظفح ةققط

**Cisco Unified CM Administration**  
For Cisco Unified Communications Solutions

System ▾ Call Routing ▾ Media Resources ▾ Advanced Features ▾ Device ▾ Application ▾ User Management ▾ Bulk Administration ▾ Help ▾

### File Upload Configuration

Save

**Status**  
Status: Ready

**Upload the CSV file**

File: \*  Phone-UDP.tar

Select The Target \*

Select Transaction Type \*

Overwrite File if it exists.\*\*

Save

\* - indicates required item.  
\*\* If you are trying to upload a file which is already present for a particular transaction, it will be overwritten.

## فلمل ةحص نم ققحتل رصنع داريتس

فلم في رصانعل هذه ةحص نم ققحتل BAT في داريتسال فلم نم ققحتل ةحفص موقت .tar داريتسال:

سأر فلم .tar فلم نمضتي

.tar فلم في لعفلاب ةدوجوم سأرل فلم في ةدورسمل تافللملك

سأرل فلم في ةدورسمل .tar فلم في تافللملك

(ريدصتال/داريتسال ةيقافاتال اقفو) ةحفيحص تافللمل عامسأ

حفيحص .tar فلم في CSV تافللمل فلمل قيسنت

داريتسال فلم ةحص نم ققحتل > ريدصتال/داريتس > ةمجملم ةرادال دحل نأل

لوطو ةحلصل فورحلل قحلل يوتسم نم ققحتل ةزيملم هذه نمضتتال :**ةظحالم**  
كلذل إلامو ةلسلسل

رايخ رايخ إمت يلاتلابو ، لعفلاب دوجومل نيوكتال لعل تاريغيغ ءارجإ متي ، لاثملا اذه في فلمل داريتس ةحص نم ققحتل

**Cisco Unified CM Administration**  
For Cisco Unified Communications Solutions

System ▾ Call Routing ▾ Media Resources ▾ Advanced Features ▾ Device ▾ Application ▾ User Management ▾ Bulk Administration ▾ Help ▾

**Job Scheduler**

**Delete**

**Status**

Status: Ready  
Server Date and Time: July 14, 2016 1:52:50 PM IST

**Job Details**

Job id\* 1468484431  
Job Status\* Completed  
Scheduled Date Time 07/14/2016 13:50:31  
Submit Date Time 07/14/2016 13:50:31  
Sequence\* 1  
Job Description Validate Configuration Items  
Frequency\* Once  
Job End Time  
Last Modified By admin

**Transaction Details**

CSV File Name [Phone-UDP.tar](#)

**Job Results**

Job Launched Date Time	Job Result Status	Number Of Records Processed	Records Failed	Total Number
------------------------	-------------------	-----------------------------	----------------	--------------

Upload/Download Files  
Phones  
Users  
Phones & Users  
Managers/Assistants  
User Device Profiles  
Gateways  
Forced Authorization Codes  
Client Matter Codes  
Call Pickup Group  
Mobility  
Region Matrix  
Import/Export  
Export  
Import  
Validate Import File  
Phone Migration  
EMCC  
Intercompany Media Services  
Confidential Access Level  
TAPS  
Directory URIs and Patterns  
Job Scheduler

لجاسرا طغضاو tar فلم مسا دوح.

**Cisco Unified CM Administration**  
For Cisco Unified Communications Solutions

System ▾ Call Routing ▾ Media Resources ▾ Advanced Features ▾ Device ▾ Application ▾ User Management ▾ Bulk Administration ▾ Help ▾

**Validate Import File**

**Submit**

**Status**

Status: Ready

**Select File to Validate**

Tar File Name\* Phone-UDP.tar

**Job Information**

Job Description Validate Configuration Items

**Submit**

**i** \*- indicates required item.

لودجم > ةمجملا ةرادلاا ىلا لقتنا ،ال مأ حاجنب اهلامكإ مت دق ةمهملاتناك اذا ام ةفرعمل نيوكتل رصانع ةحص نم ققحتك ةفيظولافصو عم ماهم لودجم ثوحأ قوف رقنا > ماهملا

مل ةمهملنا نأ ينعي اذف ،كلذك نكت مل اذا ،حاجن اهنأ ىلع ةمهملاتنا ةلاح ضرع نم دكأت (أطخ اهنأ ىلع ةمهملاتنا ةلاح ىرتس لشفلا ويراني س في) حاجنب لم تكت

تافل م في لكاشملا هذه جاردا متي ،ةحصلنا نم ققحتلا ةيلمع اناثأ لكاشم في أ ثوح ةلاح في لجلسلا

## مداخل ىلا نيوكتل داري تسلا

ءارجالا اذع بتا ،جاردالا راخي مادختسا ديرت تنك اذا ام ةلاح في

## داريتس | > ريدصت/داريتس | > ةمجملا ةرادلا دح

مادختساب ةدوجوملا ةمدخلل وأ ةسسؤملا تاملعم شي دحت طقف كنكمي: **ةظحالم** ام دنعف ، تانايبلا ةدعاق ي ةدوقفم تاملعملل ضع ب تناك اذا . ريدصتلا/داريتسالا لشف ، ةملعملل داريتساب موقت

ادوجوم ناك اذا رصنع شي دحتب موقبي BPS ل عج را يخ **دوجوملا نيوكتلا زواجت** مادختس كنكمي تافل م وا فتاوه داريتساب موقت ام دنع . ادوجوم نكي مل اذا رصنعلل جاردا وا مداخلل لعل لعل لاب م تي نكلو IP فتاه تامدخ شي دحت م تي ال ، زواجتلا را يخ مادختساب مدختسم ةزهجأ في رعت طقف ةدوجوملا تانايبلا ةمجملاب اهقاحلا

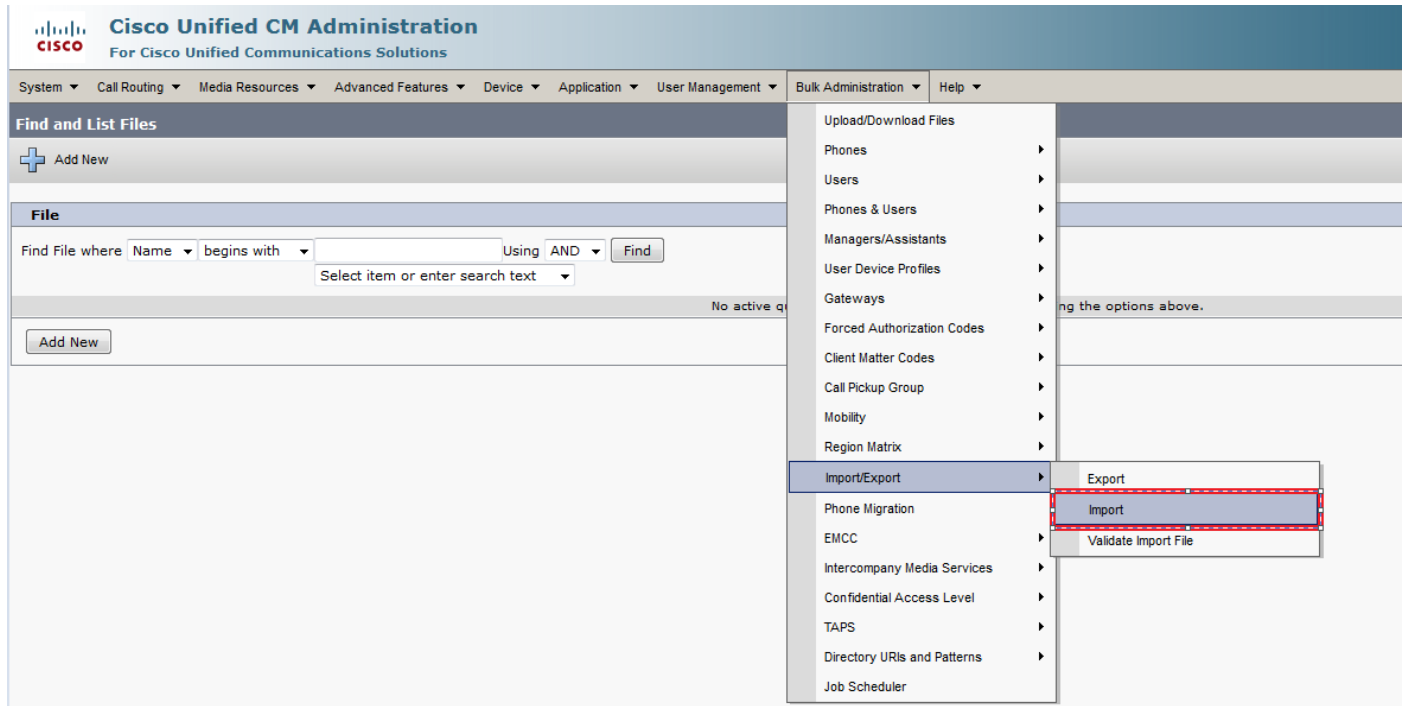

فلملا مسا دح:

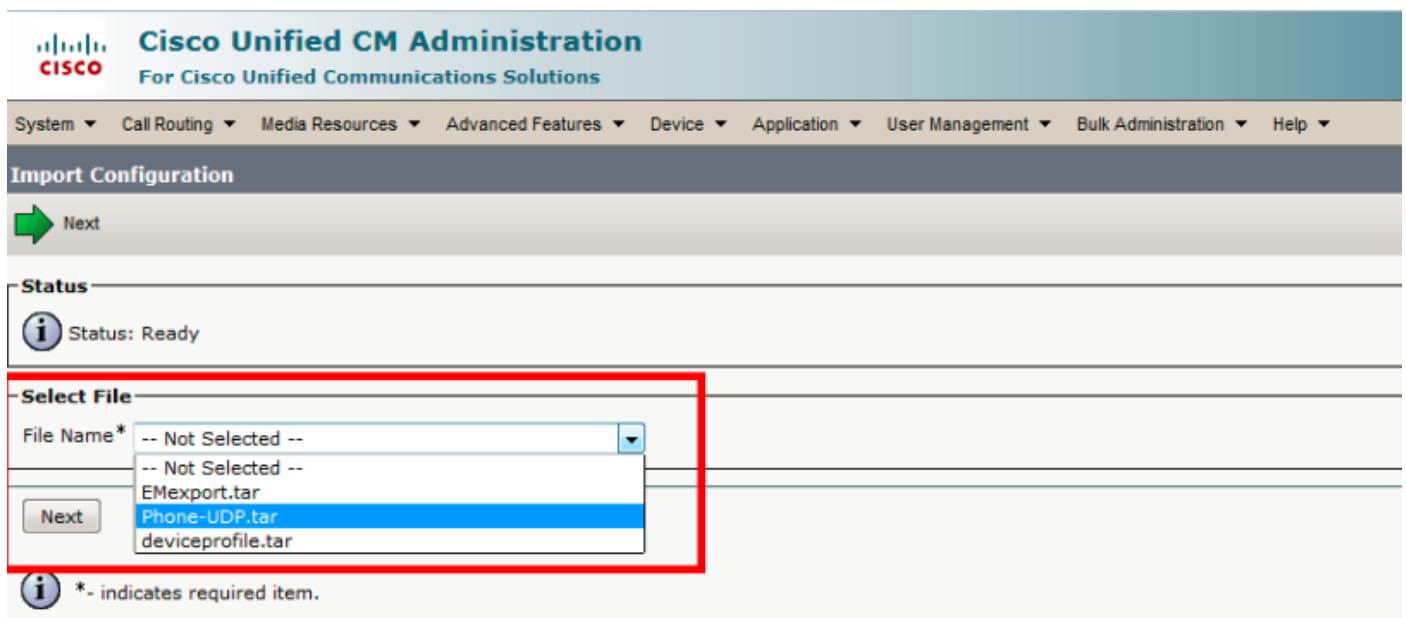

ةمهمل لاسراو لاسرالل RunImmediately رز لعل رقناو كلذل اق فو زاهجلا تانايب دح

**Cisco Unified CM Administration**  
For Cisco Unified Communications Solutions

System ▾ Call Routing ▾ Media Resources ▾ Advanced Features ▾ Device ▾ Application ▾ User Management ▾ Bulk Administration ▾ Help ▾

**Import Configuration**

Submit Select All Clear All

**Status**  
Status: Ready

**Archive Information**  
File Name: Phone-UDP.tar

**Import Configuration**

**Device Data**

Device Profile  Phone

Override the existing configuration

**Job Information**

Job Description Import Configuration

Run Immediately  Run Later (To schedule and activate this job, use Job Scheduler page.)

Submit Select All Clear All

لودجم > ةمجملا ةرادلا ىلى لقتنا ، ال مأ حاجنب اهلماك مت دق ةمهمل تناك اذا ام ةفرعمل داريتس نيوكتك ةفيظولا فصو عم فيظولا لودجم ثدحأ قوف رقنا > فيظولا

## ةحصل نم ققحتلا

نيوكتلا اذه ةحص نم ققحتلل ءارجا ايلاح دجوي ال

## اهحالص او ءاطخ ال فاشكتسا

اهحالص او نيوكتلا ءاطخا فاشكتسال اهمادختسا كنكمي تامولعم مسقلا اذه رفوي

مسق في لجلسلا تافل م دحو صاخلا ةفيظولا فرعم قوف رقناو "ماهملا لودجم" ىلى لقتنا عيمجت كنكمي امك .كلذل اقوفو تاليدعتلا ءارجاب مقو اطلال فصو عجار م ةمهمل جئاتن ءاطخال نم ققحتلاو RTMT نم عمجملا داملال ةمدختال جس

ةمچرتل هذه لوح

ةللأل تاي نقتل نمة ومة مادختساب دن تسمل اذة Cisco تمةرت  
ملاعل اءنأ عي مچ ي ف ني مدختسمل معد ي وتحم مي دقتل ل ي رش بل او  
امك ة قيق د نوك ت نل ةلأل ةمچرت ل ضف أن ةظحال م ي جزي . ةصاغل مة تغ بل  
Cisco ي لخت . فرتحم مچرت م امدقي ي تلل ةي فارتحال ةمچرتل عم ل اهل او  
ىل إأمئاد عوچرلاب ي صؤت و تامچرتل هذه ةقد نع اهتيل وئسم Cisco  
Systems (رفوتم طبارل) ي لصلأل يزي لچن إل دن تسمل