

ههجاوو ثلاثلا فرطلا نم ةيكدلا تاودال جمد PCCE يف مدختسملا

تاوتحمل

[عمدقمل](#)

[ةيساسال تابلطمل](#)

[تابلطمل](#)

[عمدختسملا تانوكمل](#)

[ةيساسا تامولعم](#)

[نيوكتلا](#)

[ثلاثلا فرطلا لمكت ةرادا](#)

[طيطختلا ةرادا](#)

[رودلا ىلا دنتسملا لوصولا](#)

[ةحصللا نم ققحتلا](#)

[اهجالص او اطاخال فاشكتسا](#)

[تاهويرانيسلا](#)

[لجسلا ليلحت](#)

[ةقاطبلل \(API\) تاقيبطتلا ةجمرب ةهجاو](#)

[ةمئاقلا تاقيبطت ةجمرب ةهجاو](#)

[ةيجراخلا ةحفصللا تاقيبطت ةجمرب ةهجاو](#)

[ةلص تاذا تامولعم](#)

عمدقمل

مدختسملا ههجاوو ثلاثلا فرطلا نم ةيكدلا ةادال جمدل ةمزاللا تاوطخللا دنتسملا اذه فصي
Package Contact Center Enterprise (PCCE) يف ثلاثلا فرطلا نم (UI).

نم ، ليايديب ايلاف ةليحرو ، Cisco TAC ةكرش نم سندنه مو ، ايتاهب جون او ايام او وريمار هب مهاس
Cisco Engineering ةكرش.

ةيساسال تابلطمل

تابلطمل

Cisco ةمزل لاصتالا زكارم تاسسؤم لولح ب ةفرعم كيديل نوكت ناب Cisco يصوت

عمدختسملا تانوكمل

PCCE 12.5(1) رادصالا ىلا دنتسملا يف عمدختسملا تامولعمللا دنتست

ةصاخ ةيلمعم ةئيب يف ةدوجوملا ةزهجالا نم دنتسملا اذه يف ةدراوللا تامولعمللا عاشن اتم
تناك اذا . (يضا رتفا) حوسمم نيوكتب دنتسملا اذه يف عمدختسملا ةزهجالا عيمج تادب
ةوطخ يال لم تحملا ريثاتلل كمهف نم دكاتف ، ةرشابم كتكبش

ةيساسأ تامولعم

لاصتالا زكرم ةرادإ يف (UI) ثلاثلا فرطلا مدختسم ةهجاو جمدم معد ادبا 12.5 PCCE رادصا عم مدختسم ةهجاوب ةصاخلا بيولا ةرادإ ةادأ ةفاضتسا نم ةزيملا هذه نكمت (CCE) ةسسؤم لل شح حفتسم ادبت (SPOG) جاجزلا نم دحاو عجل ةرادإ ةبرجت ريفوتل CCE لىع هذه UI ةجمرب ةهجاو ةقبط موقت .ةيجراخ ةهج نم كب ةصاخ مدختسم ةهجاو وأ قيبطت ليجست كنكمي تامولعمل او (AW) ةرادإ لمع ةطحم تانايب ةدعاق يف ليصافتلا نيزختب (API) تاقيبطتلا ةهجاو ةهجاو ي مي دقت كنكمي .ةقعملل يف هذه مدختسملا ةهجاو عضو ناكم لثم ةيفاضلا ةفيرت ةادأ ربع ةيكذ ةادأ مي دقت كنكمي وأ مدختسم ةهجاو

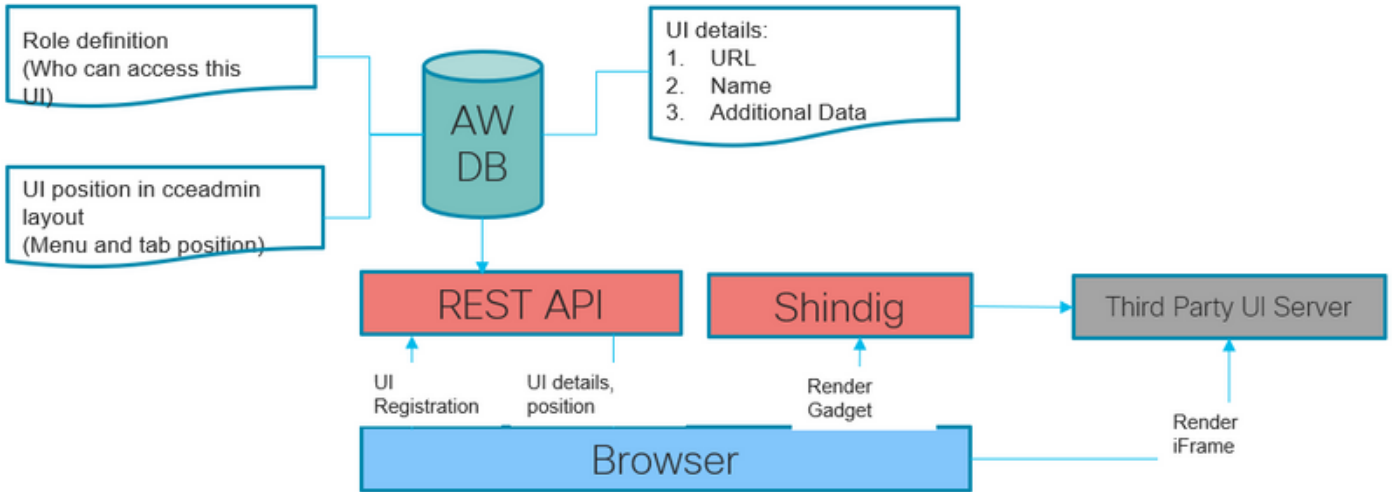

نيوكتلا

ثلاثلا فرطلا لمكت ةرادإ

> تازيم > ةماع ةرطن لىلا لقتنا ،تنترنإلا ربع دحوملا ينقتلا نواعتلا ةرادإ يف 1. ةوطخل ةيجراخ تاهج لبق نم لمكت

وأ اهريحت وأ ةيجراخ ةهجل مدختسم ةهجاو ةفاضلا طقف ماظنلا يلوؤسمل نكمي :ةظالم ةهجب ةصاخلا ةيكذلا تاودال ةفاضلا نكمي .ةدحوملا CCE ةرادإ طبيطخت صيصخت واهفدح .يسير AW زاهج نم طقف اهليدعت وأ ةيجراخ

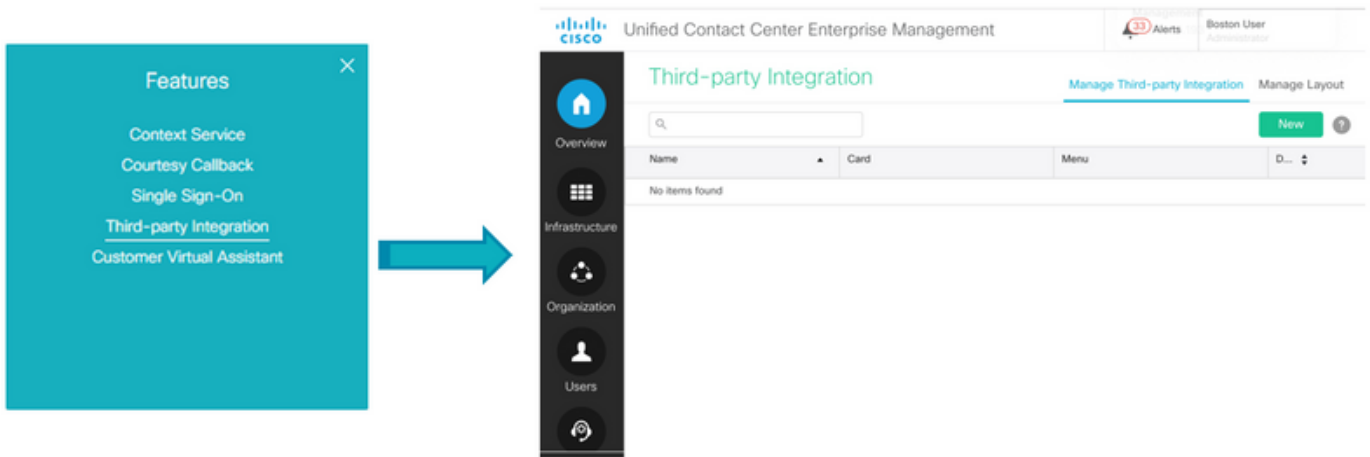

بيوبت يتعمالع لىل عيچراخ ةهجب ةصاخلا لماكلتلا ةحفص يوتحت:

1. ثلاثلا فرطلا لماكلت ةرادا.
2. طيختلا ةرادا.

ةهجب ةصاخلا مدختسملا ةهجاو ةفاك لفسأ ةيچراخلا تاهجلا لماكلت بيوبتلا ةمالع ةرادا نكمي. ابوروا يفي نقتلا نواعتلا رمتؤمب ةصاخلا بيولا ةرادا ةادا يفي ةجمدملا ةيچراخ اهذحو اهثيدحتو هذه بيوبتلا ةمالع نم ةيچراخ ةهجب ةصاخ مدختسم ةهجاو يا جمدا لوؤسملل ةيچراخ ةهجاتن نم ةديج مدختسم ةهجاو ةحفص 100 لىل لصي ام جمدا لوؤسملل نكمي.

مئاوقلاو تاقاطبلا لك طيختلا ةرادا بيوبت ةمالع ضرعت

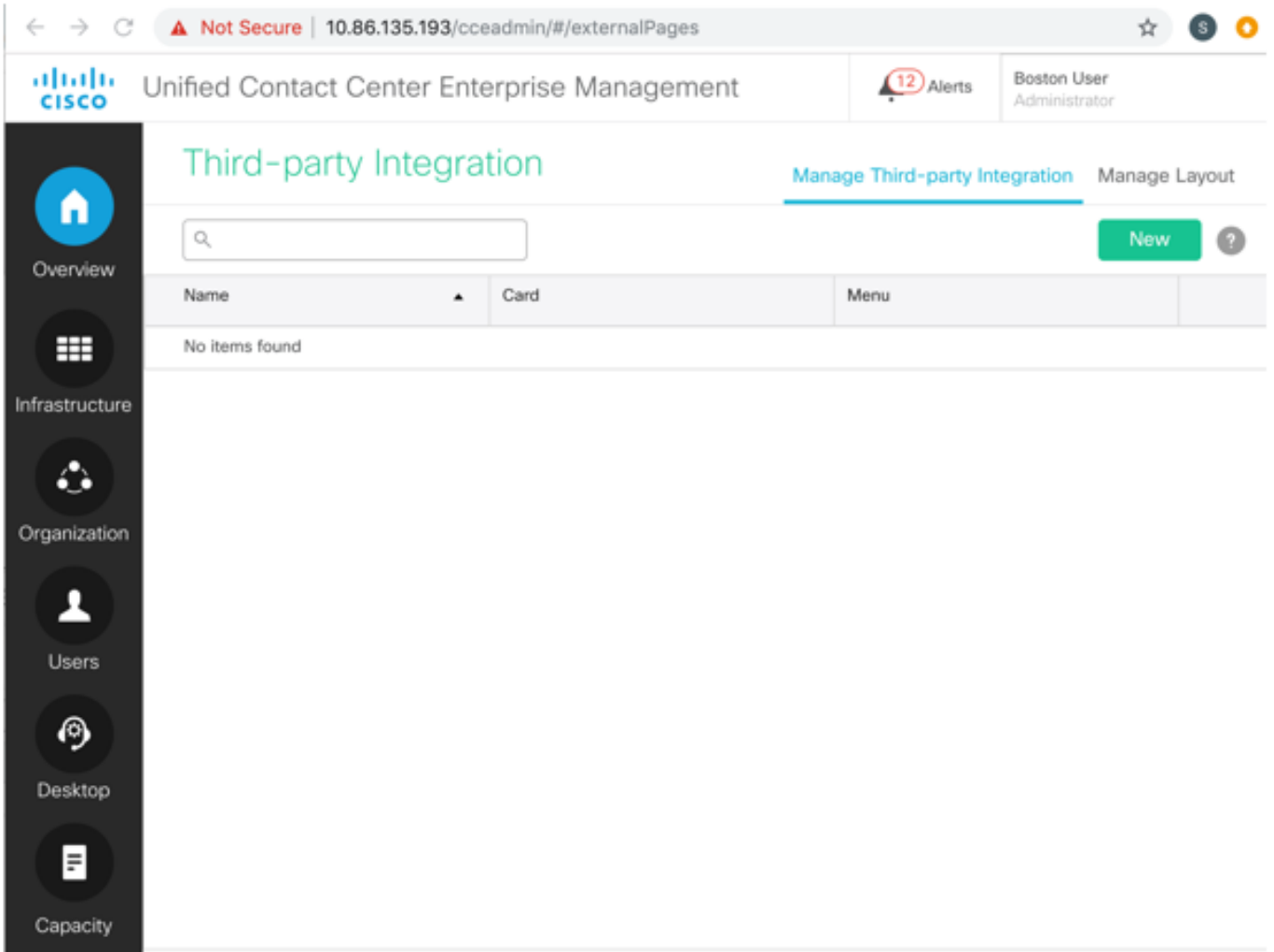

"ديج" قوف رقنا، "ةيچراخلا تاهجلا لماكلت ةرادا" بيوبتلا ةمالع نم 2. ةوطخلا

CISCO Unified Contact Center Enterprise Management 12 Alerts Boston User Administrator

Third-party Integration

[Manage Third-party Integration](#) [Manage Layout](#)

Add Third-party Integration ?

Overview

Infrastructure

Organization

Users

Desktop

Capacity

General

Placement

Integrate as Gadget

URL*

Name*

Description

System Defined Data +

Name
No items found

User Defined Data +

Name	Value
No items found	

تاملولعمل هذه لامكإب مق ماع بيوبتال عمال ع في 3. ةوطخال

قيسنتب ةيرادلإ مدختسمال ةهجاو ريوطتب ماق يذلا كيرشال ناك إذ: ةيكذ تاودأك جمدل
هذه رايتخالال ةناخ ددح، ةحوتفملا ةيعامتجالال تاودألل XML

جمدلل ةلباق ةيجراخ ةهجب ةصخالال مدختسمال ةهجاو تناك إذ، رايتخالال ةناخ ديدحت ءاغلإ

ثلاثال فرطال مدختسم ةهجاو نمأل URL ناوع لخدأ: URL

يا دجوي ال. ثلاثال فرطال مدختسم ةهجاو فصول افرح 255 ل لصي ام لخدأ: (يرايخال) فصول
ةصخالال فرحالال ل ع دويق

نمأل رمتؤم ةرادإ ءادأ نم هي ل لوصول ءانثأ ثلاثال فرطال مدختسم ةهجاو مس: مسال
ةحفص ناوعك اذه مادختسإ متيس. ابوروا في ناوعتلاو

اقبسم ةفرعم ةريغتم تانايب هي هذه: (ةيرايخال) ماظنلال ةطساوب ةفرعمال تانايب
رشنلاو لوخدلا ليجستب ماق يذلا مدختسمال ل ادانتسا

يلالال رشنلا عون: رشنلا عون

هلوخذ ليجست مت يذلا مدختسمل دامتعا تانايب: لجال مدختسمل ل وخذل ليجستب ما ق يذلا مدختسمل رود: لجال رود ل ليجست متي يذلا ياسال URL ناوع: تاقيبطتال عجمرب هجاو ل دنتم URL ناوع هيلع تاقيبطتال عجمرب تاهجاو ة لجال ة ليجستسمل تاداعإل دادعإ: ة ليجستسمل تاداعإل

عجمجل تانايبال هذه حالصا مت: (ة يراي تخ) مدختسمل لبق نم ة فرعمل تانايبال جاتفملا ة ميقلل نا جوز ناده. نيمدختسمل

ضرعلا دنع) ثلاثل فرطلل جراخل راطإل ربع تانايبال هذه عجمج لاسرا متي: ة ظحال HTTPS ل يمازلإل مادختسالا لال خ نم نامألا ة لكشم ة جلاع م متي. (مالعتسال مزح ربع ثلاثل فرطلاب ة صاخال مدختسمل هجاو ة فاكل

ينقتل ناوعتلا ةرادا طي طخت ي ف ثلاثل فرطال مدختسمل هجاو عضوم طبضلو. 4 ة وطلخال "عضو" بيوبتلا ة مالع قوف رقنا، ة دحوملا

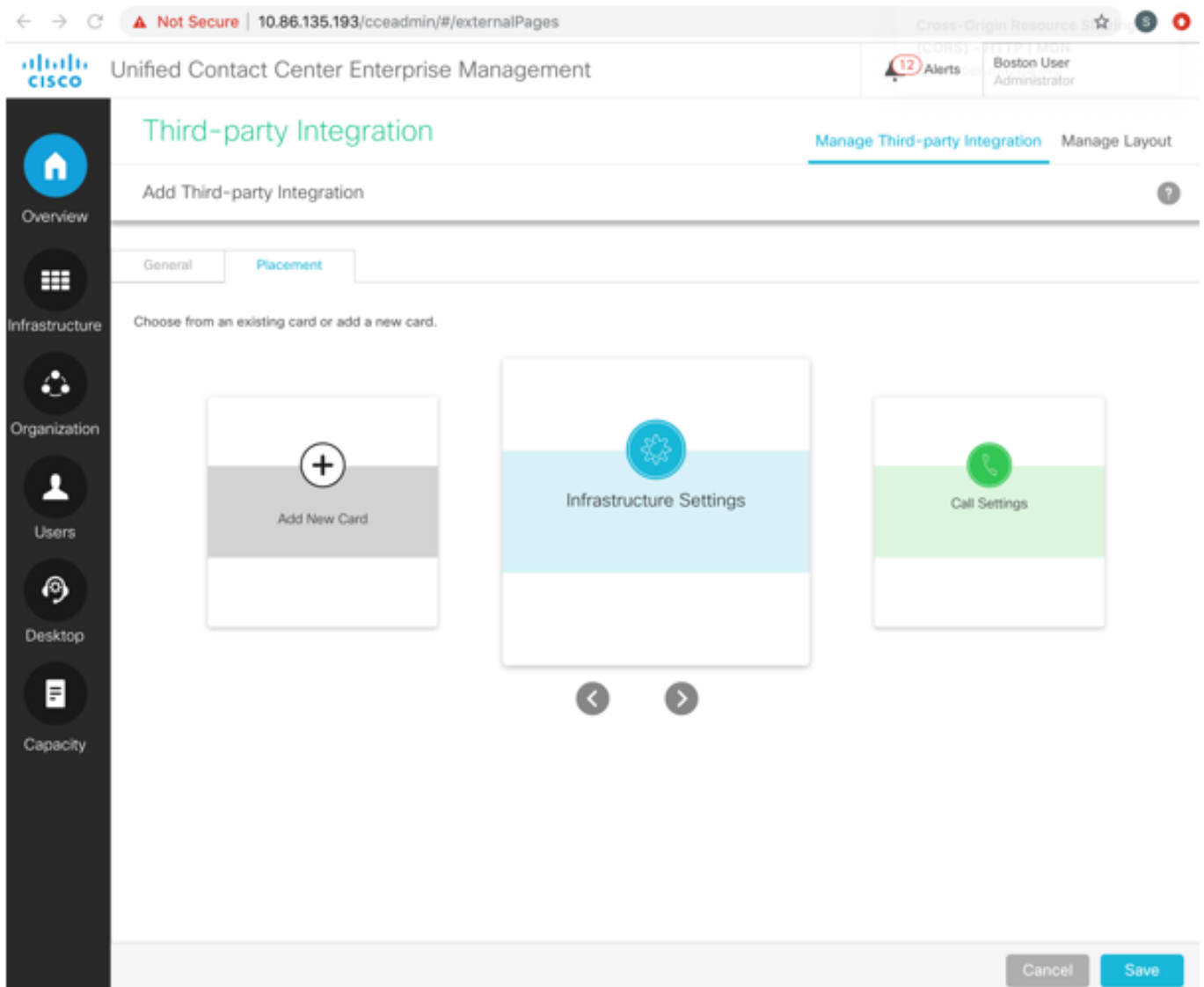

ة ديدج ة قاطب ي ف ة ديدج ة مئاق ة فاضال

- أ) ة ديدج ة قاطب ة فاضا ددحو ريرمتلل تانوقيال < و > مدختسأ
- ب) ة قاطب لل ة نوقياو نول ديدحتل رقنا
- ج) ة قاطب ل ناوع لال خ دال ناوع ة فاضال يلاتل قوف رقنا
- د) تاقاطبال ة مئاق ي ف ة ديدجال ة قاطبال ضرع متي. ظفح رقنا

ظفحلل رقنا. ةمئاقلا مسا لاخدال رقنا، ةديدل ةقابطلا يف ه)

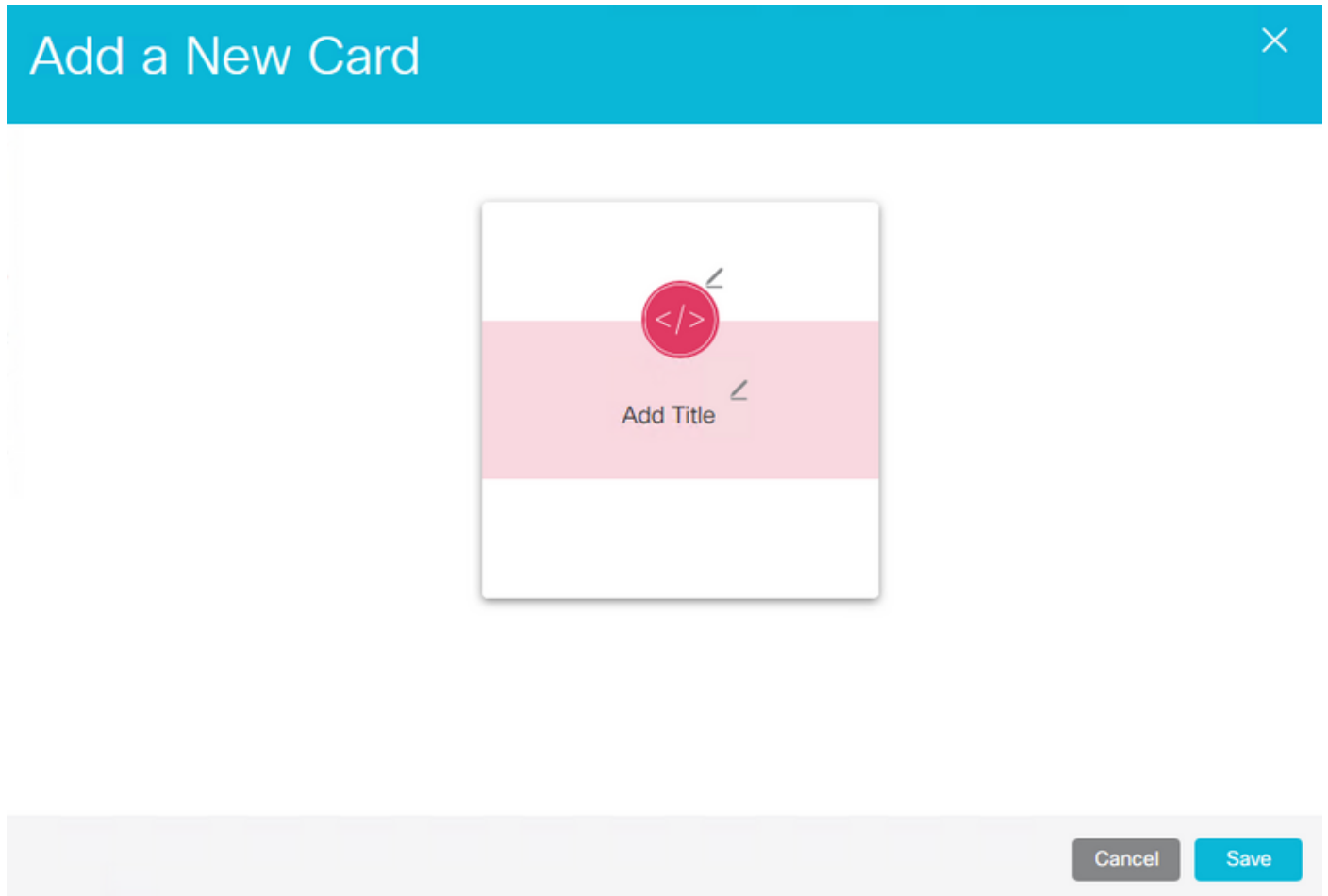

طقف تاقاطب ينامث لىل لصي ام ةفاضل كنكمي: ةظحالم

ماظنلا ةطساوب ةفرعم ةقابط يف ةديج ةمئاق ةفاضل

ماظنلا ةطساوب ةفرعم ةقابط ديحتل < و > تانوقي مادختساب قالزنالا (أ) تازيمل ةقابط مادختسا متي، لاثملا اذه يف. ظفحلل رقنا. ةمئاقلا مسا لاخدال رقنا (ب) ةديج ةمئاق ةفاضل

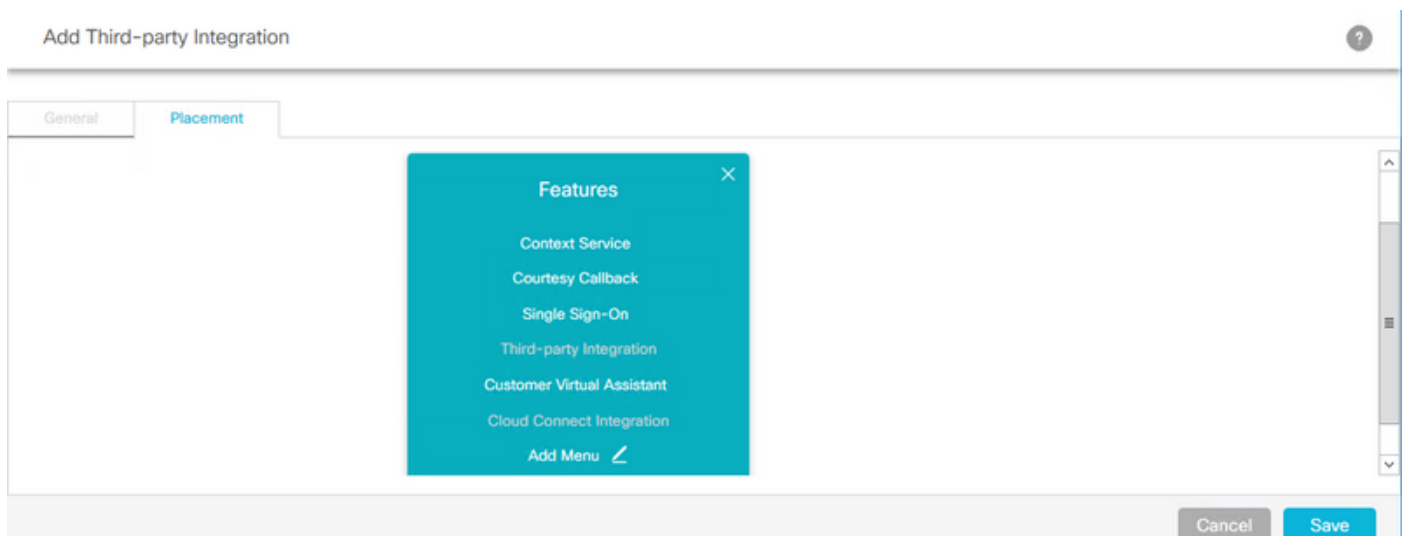

ةمئاق لك يفو ةقابط لك يف طقف مئاقو عبس لىل لصي ام ةفاضل كنكمي: ةظحالم

ب.ي.وبت تامالع سمخ ىلإ لصي ام.

م.اظنلا ةطساوب ةفرعم ةقاطب يف م.اظنلا ةطساوب ةفرعم ةمئاق ةفاضلإ

ةقاطب دي دحت متي ،لا ثمل اذه يف .رمحأ عبرم يف ةددحمل ةمئاقلا زاربإ متي .ةمئاقلا ددح (أ) ةدي دجل مدختس م.ا ةهجاو عضول تال جسل ةعومجم ةمئاقو ةيساسألا ةينبلا تادادعإ

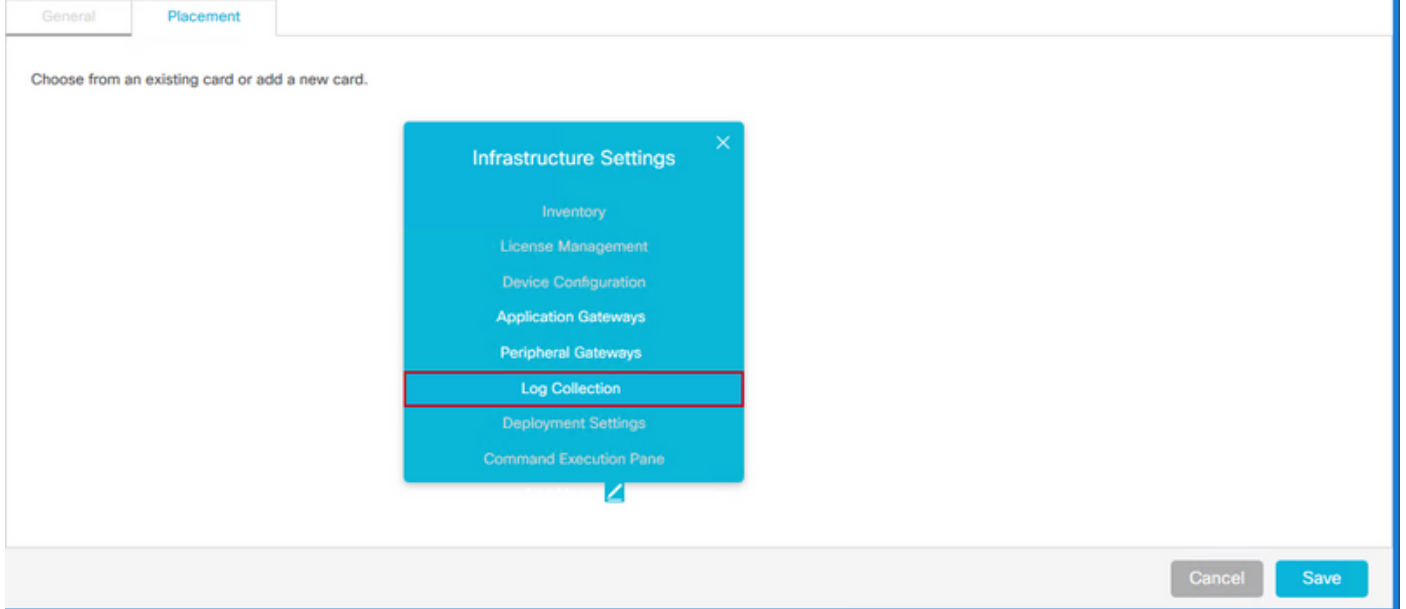

ةمئاق لك يف ةقاطب لك يف طقف مئاق عبس ىلإ لصي ام ةفاضلإ كنكمي :ةطحالم ب.ي.وبت تامالع سمخ ىلإ لصي ام

ظفح قوف رقنا 5 ةوطخلإ

طيطختلا ةرادإ

ىلإ مئاق ةفاضلإ لوؤسم لل نكمي .مئاقلاو تاقاطبلا لك طيطختلا ةرادإ ب.ي.وبت ضرعي امك ،مدختس م.ا لبق نم ةفرعملا تاقاطبلا عضاوم ريغتو م.اظنلا ةفرعملا تاقاطبلا طقف اهفدحو مدختس م.ا لبق نم ةفرعملا مئاقلاو تاقاطبلا ريحت هنكمي

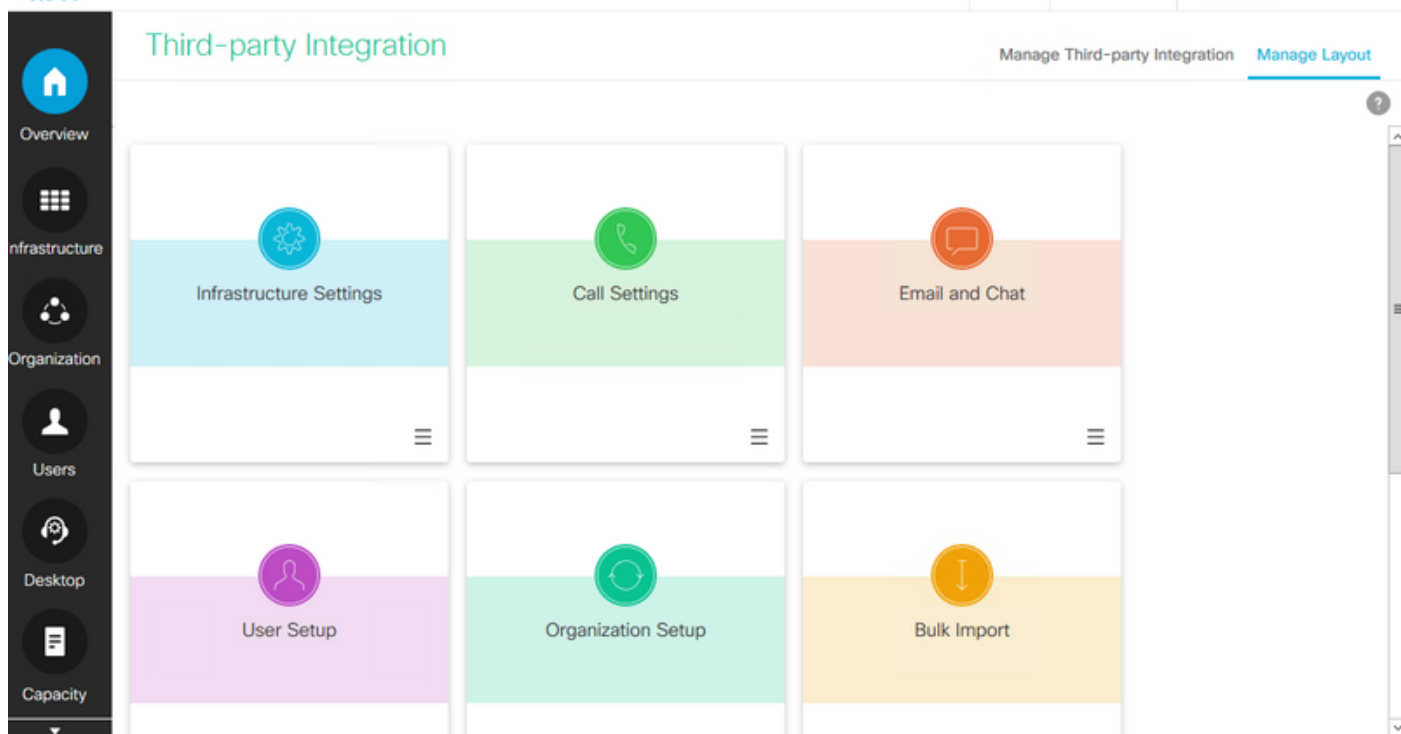

رودلا ىل دن تسمل لوصول

راودال لثالثال فرطال مدخ تسمة هجاو ىل لوصول نييعت ماظن اليل وؤسمل نكمي ةصصم ال.

راودال > مدخ تسمل دادع ىل لقتنا 1. ةوطخال

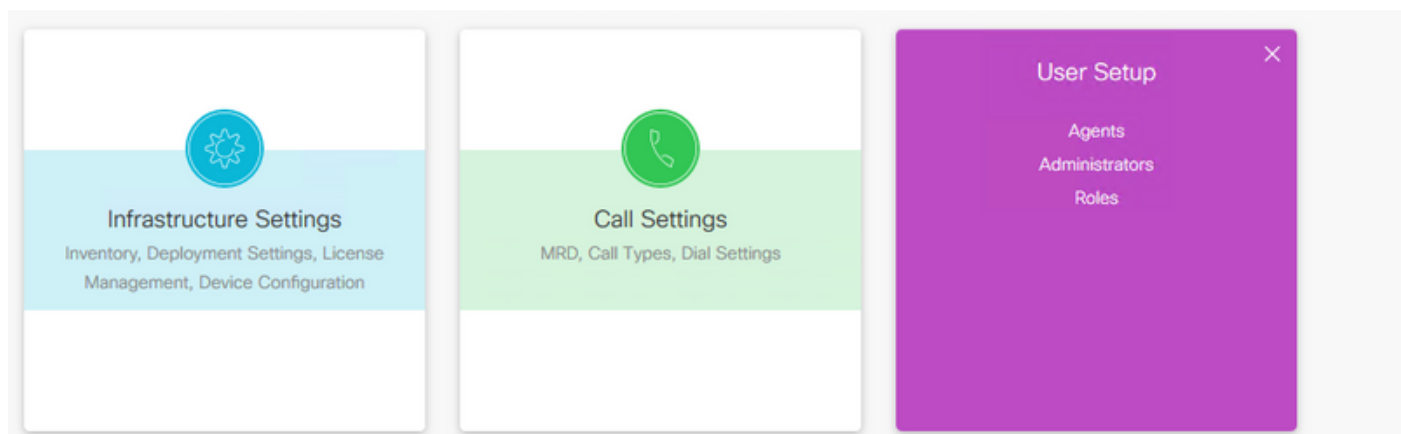

صصم ال رودلا دح 2. ةوطخال

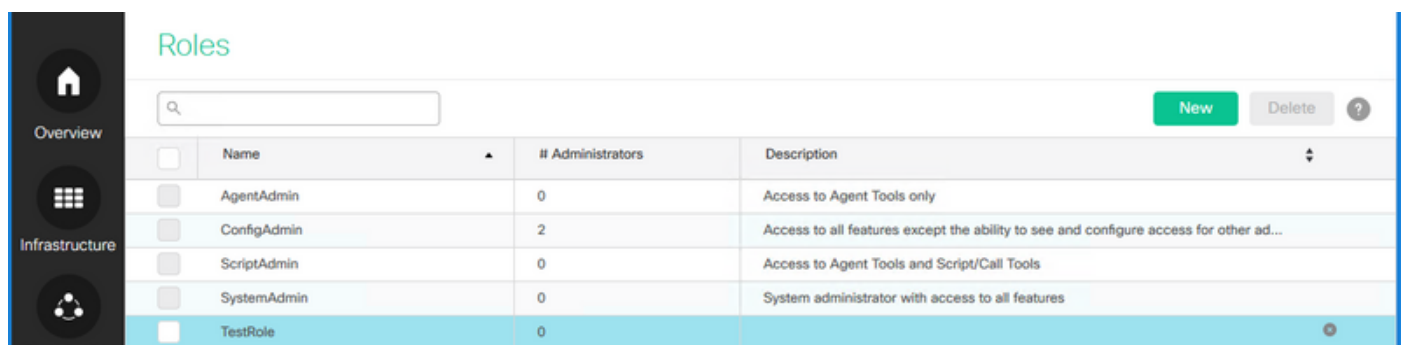

ة هجاو دعب اهتيمست مت يال رايتخال ةناخ دح ،ثالثال فرطال لمات تحت 3. ةوطخال

ثلاثي فرطال نم مدختسملا ههجاو مسانك اذ، لاثملا لېبس ىلع) ثلاثي فرطال مدختسم ظفح رقناو (Google) سمست رايخا ةناخ عاشناب موقت CCE ةرادا نإف، Google وه

Unified Contact Center Enterprise Management

Alerts 10 pccadmin Administrator

Roles

Edit TestRole

General Administrators

Name* TestRole Description

<input type="checkbox"/> Access	<input checked="" type="checkbox"/> Third-party Integration
<input type="checkbox"/> Agents	<input checked="" type="checkbox"/> Google
<input type="checkbox"/> Bulk Import	<input type="checkbox"/> Features
<input type="checkbox"/> Call Settings	<input type="checkbox"/> Infrastructure
<input type="checkbox"/> Configuration Manager Tools	<input type="checkbox"/> Organization
<input type="checkbox"/> Desktop Settings	<input type="checkbox"/> Outbound Campaigns

Cancel Save

ةحصللا نم ققحتلا

تانايپ ةدعاق يف system_attribute لودج ةيجراخ ههجاو ةصاخلا لماكللا ةزيم مدختسم طيطلختلاو ةيكدلا ةادالاو ةمئاقلاو ةقابطلا نيوكت نيوكتل (AW و لجسملا) نيوكتللا ىلإ اهتفاضل تمت يتلا ثلاثي فرطال ةصاخلا لماكللا تامولعم ىلع لاثم لې اميف تانايپلا ةدعاق.

الوطخل Microsoft SQL Server Management Studio (MSSMS) حتفا، AW مداخ ىلع 1. ةوطخل

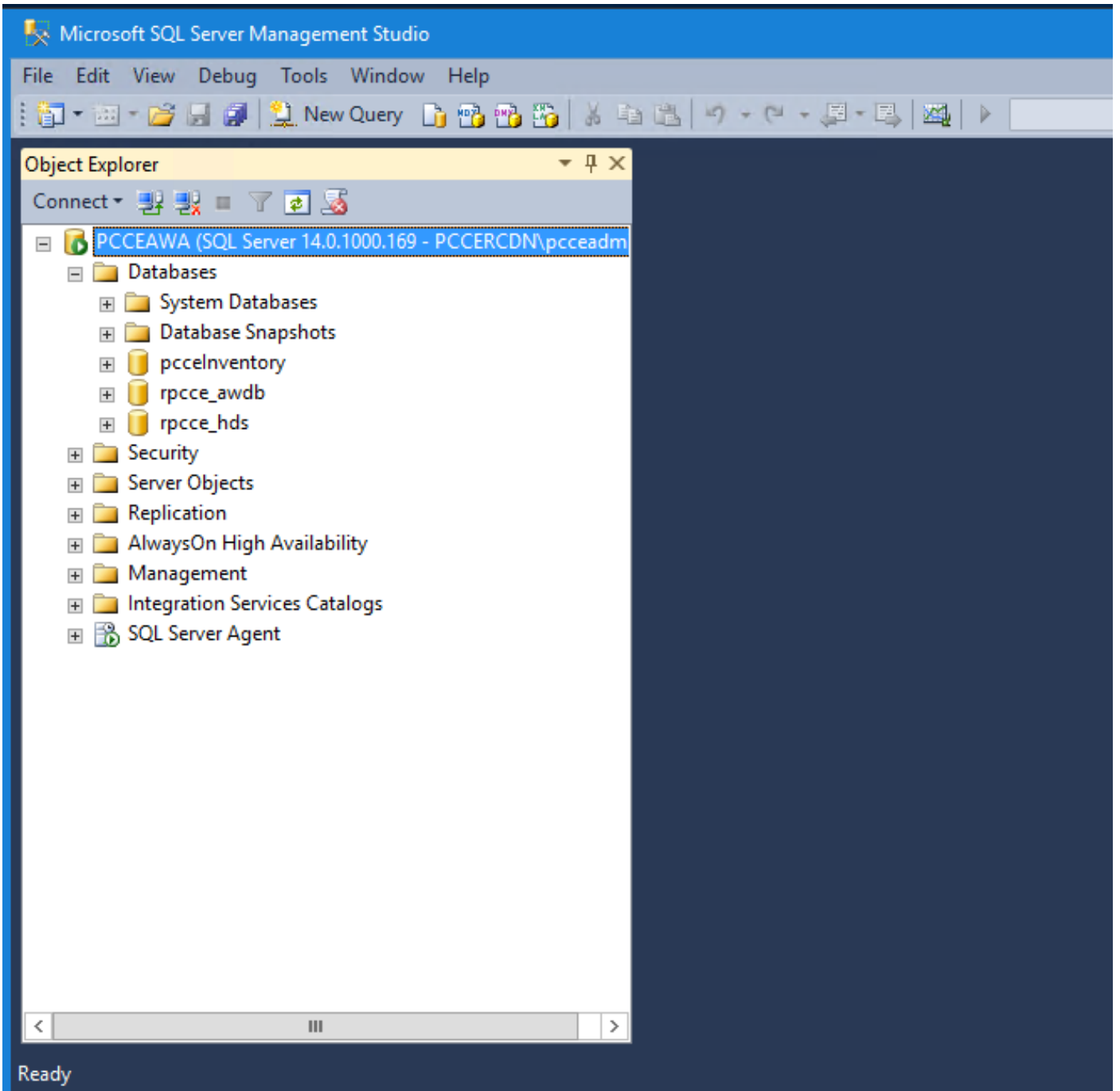

ةذفان يفو ، AWDB تانايب ةدعاق ددح مٲ ، ديدج مالعسا بيوبتلا ةمالع قوف رقنا ، MSSMS يف 2. ةوطخلا
و MENU و CARD) ددح مالع فاض مالا نوك م لا ب صاا ل مالع سا ل ا ةبات ك ب مق مالع سا ل ا
EXTERNALPage).

مالع سا ل ا ل يغش تل ذي فن ت يل ع رقنا . 3. ةوطخلا

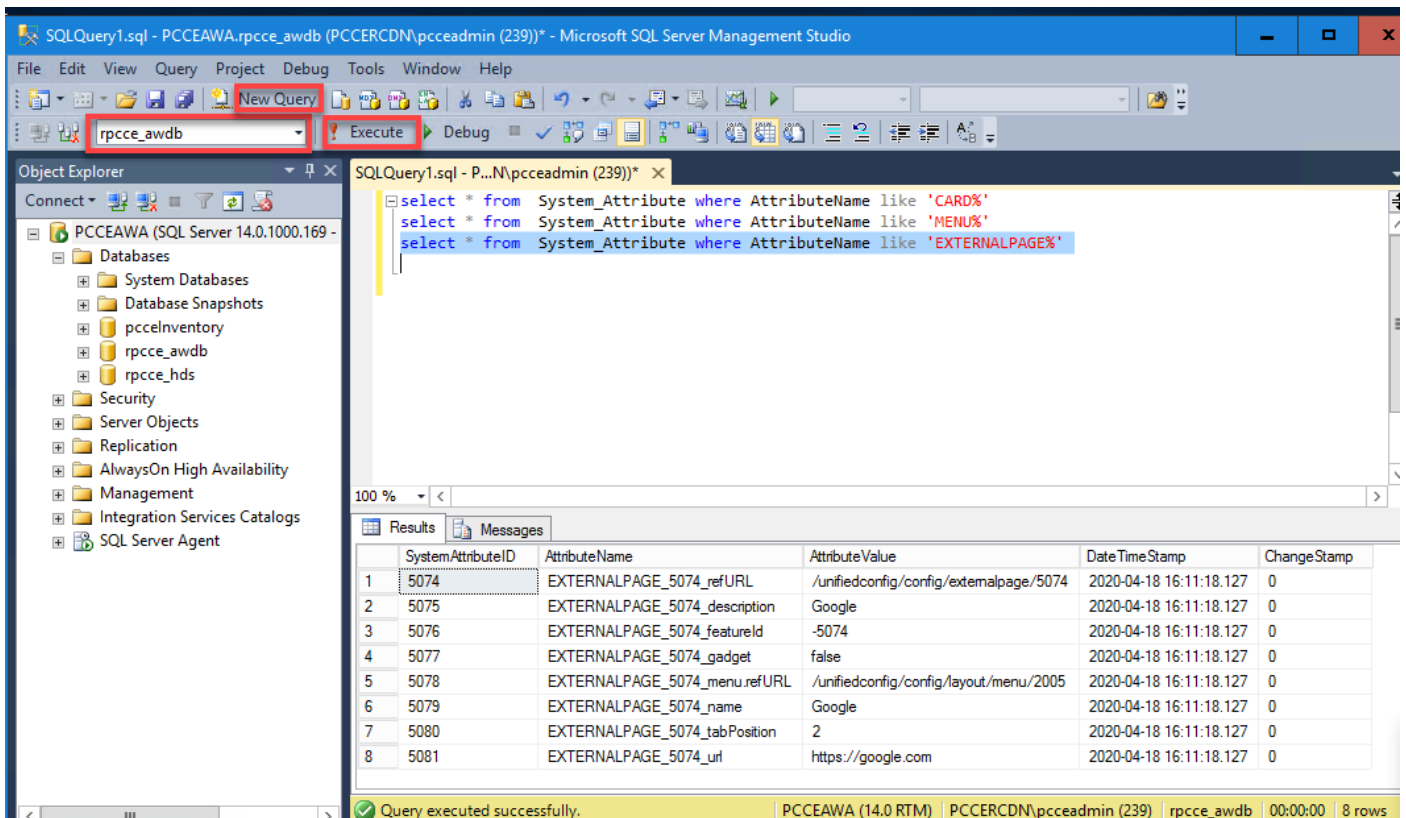

تاقاطب ل:

select * from System_Attribute where AttributeName like 'CARD%'

SystemAttributeID	AttributeName	AttributeValue	DateTimeStamp	ChangeStamp
5040	CARD_5040	{"header": "Card1", "icon": "circle-custom-widget", "color": "pink", "isSystemDefined": false}	2019-11-13 08:23:42.797	0

زون ي:

select * from System_Attribute where AttributeName like 'MENU%'

SystemAttributeID	AttributeName	AttributeValue	DateTimeStamp	ChangeStamp
5041	MENU_5041	{"name": "menu1", "cardId": 5039, "isSystemDefined": false}	2019-11-13 08:25:20.534	0

ة: ج را خ ل ا ت ا ح ف ص ل

select * from System_Attribute where AttributeName like 'EXTERNALPAGE%'

SystemAttributeID	AttributeName	AttributeValue	DateTimeStamp	ChangeStamp
5042	EXTERNALPAGE_5052_refURL	/unifiedconfig/config/externalpage/5052	2019-11-13 09:03:20.307	0
5043	EXTERNALPAGE_5052_featureId	-5052	2019-11-13 09:03:20.307	0
5044	EXTERNALPAGE_5052_gadget	false	2019-11-13 09:03:20.307	0
5046	EXTERNALPAGE_5052_menu.refURL	/unifiedconfig/config/layout/menu/5041	2019-11-13 09:03:20.307	0

اهال صوا عا طخال فاشك سا

تا هوي رانيسا

اهال صوا عا طخال فاشك سا الة فل تخم تا هوي رانيسا يسا يسا امي

م: م كحت لاد حوي ف ا ط خ رفوتو ة ي ج را خ ة ه ج ب ة ص ا خ ل ا م د خ ت س م ل ا ة ه ج ا و ل ي م ح ت م ت ي ال 1. 'SameSite' ة م س ل ا ن و د ب <URL> ل ع ع ق و م ل ا ر ب ع د ر و م ب ن ر ت ق م ط ا ب ت ر ا ف ي ر ع ت ف ل م ن ي ي ع ت

، ث ل ا ث ل ا ف ر ط ل ا م د خ ت س م ة ه ج ا و ل ط ا ب ت ر ا ل ا ف ي ر ع ت ت ا ف ل م ي ف X ر ا ط ا ت ا ر ا ي خ ن ي ي ع ت م ت ا ذ ا ، م د خ ت س م ل ا ة ه ج ا و ت ا ح ف ص ل X ر ا ط ا ت ا ر ا ي خ ن ي ي ع ت م د ع ن م د ك ا ت . ة ح ف ص ل ل ي م ح ت م ت ي ن ل ف ة ي ج ر ا خ ة ه ج ب ة ص ا خ ل ا

م دا خ ل ا ل ا ب ل ط ل ا ل ص و : ا ط خ د و ج و ع م ة ي ج ر ا خ ة ه ج ب ة ص ا خ ل ا م د خ ت س م ل ا ة ه ج ا و ل ي م ح ت م ت ي ال 2. ة ح ف ص ل ل ي م ح ت ة د ا ع ا ل و ا ح . ا ل ي و ط ا ت ق و د ر ل ا ق ر غ ت س ا ن ك ل و

د ا ر ي ت س ا ن م د ك ا ت . ا ه د ا ر ي ت س ا م ت ي م ل ي ت ل ا ت ا د ا ه ش ل ل ا ب ق ل ع ت ي ا م ي ف ة ل ك ش م ه ذ ه ن و ك ت د ق ف ي ض م ل ا م د خ ت س م ة ه ج ا و ز ا ه ج ن م ة ب س ا ن م ل ا ة د ا ه ش ل ل ا

م: م د خ ت س م ل ا ة ه ج ا و ي ف ة د ي د ج ل ا ة م ئ ا ق ل و ا ة ق ا ط ب ل ا ض ر ع م ت ي ال 3.

ة ه ج ا و د ع ب ي ر خ ا ة ر م ل و خ د ل ا ل ي ج س ت و ج و ر خ ل ل ي ج س ت ب ل و و س م ل ا م ا ي ق ن م د ك ا ت 1. ة و ط خ ل ا ل م ا ك ت ل ل ة ي ج ر ا خ ة ه ج م د خ ت س م

ل و ص و ل ا ل ي ص ا ف ت ل م د خ ت س م ل ا ة ه ج ا و ج ا ر خ ا ن م ق ق ح ت 2. ة و ط خ ل ا : <https://<host>/unifiedconfig/config/uiaccesslist/uiaccessdetails>.

ح ي ح ص ل ك ش ب ة ل ج س م ث ل ا ث ل ا ف ر ط ل ا ب ة ص ا خ ل ا م د خ ت س م ل ا ة ه ج ا و ت ن ا ك ا ذ ا ا م م ق ق ح ت 3. ة و ط خ ل ا : <https://<host>/unifiedConfig/config/role/availablefeature>. ة د ي د ج ة ز ي م ك

ث ل ا ث ل ا ف ر ط ل ا م د خ ت س م ة ه ج ا و ل ا ل و ص و ل ا ق ح م د خ ت س م ل ا ر و د ل ن ا ك ا ذ ا ا م م ق ق ح ت 4. ة و ط خ ل ا : <https://<host>/unifiedConfig/config/role/<roleId>>. د ي د ج ل ا

ا ط خ ي ا ك ا ن ه ن ا ك ا ذ ا ض ر ع ت س م ل ا م ك ح ت ة د ح و ت ا ل ج س ن م ق ق ح ت 5. ة و ط خ ل ا

ل ج س ل ا ل ي ل ح ت

عاطخ فاشك تسال ةبول طم <timestamp> Tomcat c:\icm\tomcat\logs\CCBU. ةه ج لم ا ك ت ي ف اه ا ل ص ا و (API) ت ا ق ي ب ط ت ل ة ج م ر ب ت ا ه ج ا و ب ل ط ب ة ق ل ع ت م ل ا ت ا ه و ي ر ا ن ي س ل ا ة ي ة ج ر ا خ .

ة ي ج ر ا خ ة ح ف ص و ة م ئ ا ق ، ة ق ا ط ب ف ي ض ت ت ن ا م د ن ع ل ج س س م ط ن م ل ا ث م ا ن ه

ة ق ا ط ب ل ل (API) ت ا ق ي ب ط ت ل ة ج م ر ب ة ه ج ا و

- 0000000204: 192.168.25.30: Nov 25 2019 10:48:25.769 -0500: %CCBU_ajp-nio-127.0.0.1-8009-exec-5-6-REQUEST_START: %[ip.orig=10.61.220.114][method.name=POST][parameter.name={ }][port.orig=60067][protocol=HTTP/1.1][resource.name=/layout/card][usr=boston@boston.com]: Request start
- 0000000905: 192.168.25.30: Nov 25 2019 10:48:26.068 -0500: %CCBU_187-CARD-CREATE-6-REST_API_INFO: CceTransaction.createTransaction: principal=GenericPrincipal[boston@boston.com(Administrator,)] userName=boston userDomain=BOSTON
- 0000000906: 192.168.25.30: Nov 25 2019 10:48:26.113 -0500: %CCBU_187-CARD-CREATE-6-REST_API_INFO: Committing records (verified=true): [cdbRecord cptr = 457192704 [tableName: System_Attribute op: OP_INSERT fields: {AttributeValue={"header":"Card2","icon":"circle-custom-widget","color":"pink","isSystemDefined":false}, SystemAttributeID=5084, AttributeName=CARD_5084}], cdbRecord cptr = 457192592 [tableName: System_Attribute op: OP_UPDATE fields: {ChangeStamp=2, AttributeValue=5038,1,5084,2, SystemAttributeID=5039, AttributeName=CARD_POSITIONS}]]
- 0000000909: 192.168.25.30: Nov 25 2019 10:48:26.342 -0500: %CCBU_187-CARD-CREATE-6-REST_API_INFO: create -- created url: /unifiedconfig/config/layout/card/5084 urlInfo: https://10.86.135.193/unifiedconfig/config/ responseUrl: https://10.86.135.193/unifiedconfig/config/layout/card/5084
- 0000000206: 192.168.25.30: Nov 25 2019 10:48:26.551 -0500: %CCBU_ajp-nio-127.0.0.1-8009-exec-5-6-REQUEST_END: %[PARAM.TIME_ELAPSED=774]: Request complete

ة م ئ ا ق ل ل ت ا ق ي ب ط ت ة ج م ر ب ة ه ج ا و

- 0000000402: 192.168.25.30: Nov 25 2019 11:10:17.030 -0500: %CCBU_ajp-nio-127.0.0.1-8009-exec-6-6-REQUEST_START: %[ip.orig=10.61.220.114][method.name=POST][parameter.name={ }][port.orig=60067][protocol=HTTP/1.1][resource.name=/layout/menu][usr=boston@boston.com]: Request start
- 0000003532: 192.168.25.30: Nov 25 2019 11:10:17.288 -0500: %CCBU_450-MENU-CREATE-6-REST_API_INFO: CceTransaction.createTransaction: principal=GenericPrincipal[boston@boston.com(Administrator,)] userName=boston userDomain=BOSTON
- 0000003533: 192.168.25.30: Nov 25 2019 11:10:17.289 -0500: %CCBU_450-MENU-CREATE-6-REST_API_INFO: Committing records (verified=true): [cdbRecord cptr = 457193296 [tableName: System_Attribute op: OP_INSERT fields: {AttributeValue={"name":"card2_menu1","cardId":5084,"isSystemDefined":false}, SystemAttributeID=5085, AttributeName=MENU_5085}]]
- 0000003539: 192.168.25.30: Nov 25 2019 11:10:17.856 -0500: %CCBU_450-MENU-CREATE-6-REST_API_INFO: create -- created url: /unifiedconfig/config/layout/menu/5085 urlInfo: https://10.86.135.193/unifiedconfig/config/ responseUrl: https://10.86.135.193/unifiedconfig/config/layout/menu/5085
- 0000000404: 192.168.25.30: Nov 25 2019 11:10:18.575 -0500: %CCBU_ajp-nio-127.0.0.1-8009-exec-6-6-REQUEST_END: %[PARAM.TIME_ELAPSED=1542]: Request complete

ة ي ج ر ا خ ل ل ة ح ف ص ل ل ت ا ق ي ب ط ت ة ج م ر ب ة ه ج ا و

1. 000000636: 192.168.25.30: Nov 25 2019 11:37:53.233 -0500: %CCBU_ajp-nio-127.0.0.1-8009-exec-9-6-REQUEST_START: [%ip.orig=10.61.220.114][method.name=POST][parameter.name={ }][port.orig=60067][protocol=HTTP/1.1][resource.name=/externalpage][usr=boston@boston.com]: **Request start**
2. 0000006942: 192.168.25.30: Nov 25 2019 11:37:53.365 -0500: **%CCBU_753-EXTERNALPAGE-CREATE-6-REST_API_INFO:** CceTransaction.createTransaction: principal=GenericPrincipal[boston@boston.com(Administrator,)] userName=boston userDomain=BOSTON
3. 0000006943: 192.168.25.30: Nov 25 2019 11:37:53.382 -0500: %CCBU_753-EXTERNALPAGE-CREATE-6-REST_API_INFO: **Adding New attribute: EXTERNALPAGE_5086_refURL:/unifiedconfig/config/externalpage/5086**
4. 0000006944: 192.168.25.30: Nov 25 2019 11:37:53.384 -0500: %CCBU_753-EXTERNALPAGE-CREATE-6-REST_API_INFO: **Adding New attribute: EXTERNALPAGE_5086_featureId:-5086**
5. 0000006945: 192.168.25.30: Nov 25 2019 11:37:53.384 -0500: %CCBU_753-EXTERNALPAGE-CREATE-6-REST_API_INFO: **Adding New attribute: EXTERNALPAGE_5086_gadget:false**
6. 0000006946: 192.168.25.30: Nov 25 2019 11:37:53.385 -0500: %CCBU_753-EXTERNALPAGE-CREATE-6-REST_API_INFO: **Adding New attribute: EXTERNALPAGE_5086_menu.refURL:/unifiedconfig/config/layout/menu/5085**
7. 0000006947: 192.168.25.30: Nov 25 2019 11:37:53.385 -0500: %CCBU_753-EXTERNALPAGE-CREATE-6-REST_API_INFO: **Adding New attribute: EXTERNALPAGE_5086_name:MomentJS**
8. 0000006948: 192.168.25.30: Nov 25 2019 11:37:53.385 -0500: %CCBU_753-EXTERNALPAGE-CREATE-6-REST_API_INFO: **Adding New attribute: EXTERNALPAGE_5086_tabPosition:1**
9. 0000006949: 192.168.25.30: Nov 25 2019 11:37:53.386 -0500: %CCBU_753-EXTERNALPAGE-CREATE-6-REST_API_INFO: **Adding New attribute: EXTERNALPAGE_5086_url:https://momentjs.com/**
10. 0000006950: 192.168.25.30: Nov 25 2019 11:37:53.388 -0500: %CCBU_753-EXTERNALPAGE-CREATE-6-REST_API_INFO: Committing records (verified=true): [cdbRecord cptr = 457193216 [tableName: System_Attribute op: OP_INSERT fields: {AttributeValue=/unifiedconfig/config/externalpage/5086, AttributeName=EXTERNALPAGE_5086_refURL}], cdbRecord cptr = 457193152 [tableName: System_Attribute op: OP_INSERT fields: {AttributeValue=-5086, AttributeName=EXTERNALPAGE_5086_featureId}], cdbRecord cptr = 457193840 [tableName: System_Attribute op: OP_INSERT fields: {AttributeValue=false, AttributeName=EXTERNALPAGE_5086_gadget}], cdbRecord cptr = 457193728 [tableName: System_Attribute op: OP_INSERT fields: {AttributeValue=/unifiedconfig/config/layout/menu/5085, AttributeName=EXTERNALPAGE_5086_menu.refURL}], cdbRecord cptr = 457190272 [tableName: System_Attribute op: OP_INSERT fields: {AttributeValue=MomentJS, AttributeName=EXTERNALPAGE_5086_name}], cdbRecord cptr = 457190032 [tableName: System_Attribute op: OP_INSERT fields: {AttributeValue=1, AttributeName=EXTERNALPAGE_5086_tabPosition}], cdbRecord cptr = 457190464 [tableName: System_Attribute op: OP_INSERT fields: {AttributeValue=https://momentjs.com/, AttributeName=EXTERNALPAGE_5086_url}]]
11. 0000006953: 192.168.25.30: Nov 25 2019 11:37:53.944 -0500: %CCBU_753-EXTERNALPAGE-CREATE-6-REST_API_INFO: External Page data added. Assign default roles
12. 0000006957: 192.168.25.30: Nov 25 2019 11:37:54.116 -0500: %CCBU_753-EXTERNALPAGE-CREATE-6-REST_API_INFO: Committing records (verified=true): [cdbRecord cptr = 457190784 [tableName: Feature_Control_Set op: OP_UPDATE fields: {ChangeStamp=40, Description=System administrator with access to all features, EnterpriseName=SystemAdmin, FeatureSetID=5119, FeatureSetData=-5086,Y#-5077,Y#1,Y#3,Y#5,Y#10,Y#11,Y#12,Y#15,Y#16,Y#17,Y#18,Y#19,Y#20,Y#29,Y#33,Y#37,Y#39,Y#40,Y#41,Y#42,Y#44,Y#45,Y#47,Y#50,Y#51,Y#55,Y#56,Y#57,Y#59,Y#60,Y#62,Y#64,Y#66,Y#67,Y#68,Y#70,Y#73,Y#75,Y#77,Y#80,Y#81,Y#82,Y#83,Y#84,Y#85,Y#86,Y#87,Y#89,Y#90,Y#91,Y#96,Y#97,Y#98,Y#99,Y#103,Y#105,Y#110,Y#111,Y#112,Y#115,Y#116}], cdbRecord cptr = 457190784 [tableName: Feature_Control_Set op: OP_UPDATE fields: {ChangeStamp=40, Description=System administrator with access to all features, EnterpriseName=SystemAdmin, FeatureSetID=5119, FeatureSetData=-5086,Y#-5077,Y#1,Y#3,Y#5,Y#10,Y#11,Y#12,Y#15,Y#16,Y#17,Y#18,Y#19,Y#20,Y#29,Y#33,Y#37,Y#39,Y#40,Y#41,Y#42,Y#44,Y#45,Y#47,Y#50,Y#51,Y#55,Y#56,Y#57,Y#59,Y#60,Y#62,Y#64,Y#66,Y#67,Y#68,Y#70,Y#73,Y#75,Y#77,Y#80,Y#81,Y#82,Y#83,Y#84,Y#85,Y#86,Y#87,Y#89,Y#90,Y#91,Y#96,Y#97,Y#98,Y#99,Y#103,Y#105,Y#110,Y#111,Y#112,Y#115,Y#116}]]
13. 0000006950: 192.168.25.30: Nov 25 2019 11:37:53.388 -0500: %CCBU_753-EXTERNALPAGE-CREATE-6-REST_API_INFO: Committing records (verified=true): [cdbRecord cptr = 457193216 [tableName: System_Attribute op: OP_INSERT fields: {AttributeValue=/unifiedconfig/config/externalpage/5086, AttributeName=EXTERNALPAGE_5086_refURL}], cdbRecord cptr = 457193152 [tableName: System_Attribute op: OP_INSERT fields: {AttributeValue=-5086, AttributeName=EXTERNALPAGE_5086_featureId}], cdbRecord cptr = 457193840 [tableName: System_Attribute op: OP_INSERT fields: {AttributeValue=false, AttributeName=EXTERNALPAGE_5086_gadget}], cdbRecord cptr = 457193728 [tableName: System_Attribute op: OP_INSERT fields: {AttributeValue=/unifiedconfig/config/layout/menu/5085, AttributeName=EXTERNALPAGE_5086_menu.refURL}], cdbRecord cptr = 457190272 [tableName: System_Attribute op: OP_INSERT fields: {AttributeValue=MomentJS, AttributeName=EXTERNALPAGE_5086_name}], cdbRecord cptr = 457190032 [tableName: System_Attribute op: OP_INSERT fields: {AttributeValue=1, AttributeName=EXTERNALPAGE_5086_tabPosition}], cdbRecord cptr = 457190464 [tableName: System_Attribute op: OP_INSERT fields: {AttributeValue=https://momentjs.com/, AttributeName=EXTERNALPAGE_5086_url}]]
14. 0000006953: 192.168.25.30: Nov 25 2019 11:37:53.944 -0500: %CCBU_753-EXTERNALPAGE-CREATE-6-REST_API_INFO: External Page data added. Assign default roles
15. 0000006957: 192.168.25.30: Nov 25 2019 11:37:54.116 -0500: %CCBU_753-EXTERNALPAGE-CREATE-6-REST_API_INFO: Committing records (verified=true): [cdbRecord cptr = 457190784 [tableName: Feature_Control_Set op: OP_UPDATE fields: {ChangeStamp=40, Description=System administrator with access to all features, EnterpriseName=SystemAdmin, FeatureSetID=5119, FeatureSetData=-5086,Y#-5077,Y#1,Y#3,Y#5,Y#10,Y#11,Y#12,Y#15,Y#16,Y#17,Y#18,Y#19,Y#20,Y#29,Y#33,Y#37,Y#39,Y#40,Y#41,Y#42,Y#44,Y#45,Y#47,Y#50,Y#51,Y#55,Y#56,Y#57,Y#59,Y#60,Y#62,Y#64,Y#66,Y#67,Y#68,Y#70,Y#73,Y#75,Y#77,Y#80,Y#81,Y#82,Y#83,Y#84,Y#85,Y#86,Y#87,Y#89,Y#90,Y#91,Y#96,Y#97,Y#98,Y#99,Y#103,Y#105,Y#110,Y#111,Y#112,Y#115,Y#116}], cdbRecord cptr = 457190784 [tableName: Feature_Control_Set op: OP_UPDATE fields: {ChangeStamp=40, Description=System administrator with access to all features, EnterpriseName=SystemAdmin, FeatureSetID=5119, FeatureSetData=-5086,Y#-5077,Y#1,Y#3,Y#5,Y#10,Y#11,Y#12,Y#15,Y#16,Y#17,Y#18,Y#19,Y#20,Y#29,Y#33,Y#37,Y#39,Y#40,Y#41,Y#42,Y#44,Y#45,Y#47,Y#50,Y#51,Y#55,Y#56,Y#57,Y#59,Y#60,Y#62,Y#64,Y#66,Y#67,Y#68,Y#70,Y#73,Y#75,Y#77,Y#80,Y#81,Y#82,Y#83,Y#84,Y#85,Y#86,Y#87,Y#89,Y#90,Y#91,Y#96,Y#97,Y#98,Y#99,Y#103,Y#105,Y#110,Y#111,Y#112,Y#115,Y#116}]]
16. 0000006988: 192.168.25.30: Nov 25 2019 11:37:55.270 -0500: %CCBU_753-EXTERNALPAGE-CREATE-6-REST_API_INFO: **SystemAdmin Updated**

17. 0000006991: 192.168.25.30: Nov 25 2019 11:37:55.400 -0500: %COBU_753-EXTERNALPAGE-CREATE-6-REST_API_INFO: Committing records (verified=true): [cdbRecord cptr = 457193472 **tableName: Feature_Control_Set** op: OP_UPDATE fields: {ChangeStamp=35, Description=Access to all features except the ability to see and configure access for other administrators, EnterpriseName=ConfigAdmin, FeatureSetID=5120, FeatureSetData=-5086,Y#-5077,Y#1,Y#3,Y#5,Y#10,Y#11,Y#12,Y#15,Y#16,Y#17,Y#18,Y#19,Y#20,Y#29,Y#33,Y#37,Y#39,Y#40,Y#41,Y#42,Y#44,Y#45,Y#47,Y#50,Y#55,Y#56,Y#59,Y#60,Y#62,Y#64,Y#66,Y#67,Y#68,Y#70,Y#73,Y#75,Y#77,Y#80,Y#81,Y#82,Y#83,Y#84,Y#85,Y#86,Y#87,Y#89,Y#90,Y#91,Y#96,Y#97,Y#98,Y#99,Y#103,Y#105,Y#110,Y#111,Y#112,Y#115,Y#116,Y#117,Y#118,Y#119,Y#185,Y#186,Y#187,Y#1001,Y#1002,Y#1003,Y#1004,Y#1005,Y#1006,Y#1007,Y#1009,Y#1010,Y#1011,Y#1012,Y#1013,Y#1015,Y#1016,Y#1017,Y#1018,Y#1019,Y#1020,Y#1021,Y#1022,Y#1023,Y#1027,Y#1028,Y#1030,Y#100001,Y#100002,Y#400000,Y#400001,Y#}]
18. 0000006994: 192.168.25.30: Nov 25 2019 11:37:55.828 -0500: %COBU_753-EXTERNALPAGE-CREATE-6-REST_API_INFO: **update -- updated url: /role/5120**
19. 0000007009: 192.168.25.30: Nov 25 2019 11:37:56.300 -0500: %COBU_753-EXTERNALPAGE-CREATE-6-REST_API_INFO: **ConfigAdmin Updated**
20. 0000000638: 192.168.25.30: Nov 25 2019 11:37:56.512 -0500: %COBU_ajp-nio-127.0.0.1-8009-exec-9-6-REQUEST_END: %[PARAM_TIME_ELAPSED=3275]: **Request complete**

ةلص تاذا تامولعم

[PCCE ةرادا ليلد](#)

[Cisco Systems - تادنتس مل او ينقتلا معدلا](#)

ةمچرتل هذه ل و ح

ةلأل تاي نقتل ن م ة و مچ م ادخت ساب دن تسم ل ا اذ ه Cisco ت مچرت
م ل ا ل ا ا ن ا ع مچ ي ف ن ي م د خ ت س م ل ل م ع د ي و ت ح م م ي د ق ت ل ة ي ر ش ب ل و
ا م ك ة ق ي ق د ن و ك ت ن ل ة ل ا ة مچرت ل ض ف ا ن ا ة ظ ح ا ل م ي ج ر ي . ة ص ا خ ل ا م ه ت غ ل ب
Cisco ي ل خ ت . ف ر ت ح م مچرت م ا ه م د ق ي ي ت ل ا ة ي ف ا ر ت ح ا ل ا ة مچرت ل ا ع م ل ا ح ل ا و ه
ي ل ا م ا د ع و ج ر ل ا ب ي ص و ت و ت ا مچرت ل ا ه ذ ه ة ق د ن ع ا ه ت ي ل و ئ س م Cisco
Systems (ر ف و ت م ط ب ا ر ل ا) ي ل ص ا ل ا ي ز ي ل ج ن ا ل ا دن ت س م ل ا